REPUBLIKA HRVATSKA
SPLITSKO-DALMATINSKA ŽUPANIJA
GRAD SPLIT

GRADONAČELNIK

KLASA: 373-01/15-01/00016
URBROJ: 2181/01-01-15-03
Split, 12. veljače 2015. godine

GRADSKO VIJEĆE GRADA SPLITA
n/r predsjednika mr.sc. Borisa Ćurkovića, dipl. iur.
- ovdje-

PREDMET: Prijedlog Zaključka o odricanju prava prvokupa za dio čest.zgr. 956/1 Z.U. 1465 K.O. Split, u naravi poslovni prostor na I. katu zgrade u Splitu na adresi Bana Jelačića 1

Na temelju članka 52. Statuta Grada Splita („Službeni glasnik Grada Splita", broj 17/09, 11/10, 18/13, 39/13 i 46/13 - pročišćeni tekst), Gradonačelnik Grada Splita je, dana 12. veljače 2015. godine, utvrdio

Prijedlog Zaključka o odricanju prava prvokupa za dio čest.zgr. 956/1 Z.U. 1465 K.O. Split, u naravi poslovni prostor na I. katu zgrade u Splitu na adresi Bana Jelačića 1

te ga prosljeđuje Gradskom vijeću Grada Splita na raspravu i donošenje.

Za izvjestitelja na sjednici Gradskoga vijeća Grada Splita određuje se Ivica Pavić, pročelnik Službe pravne zaštite i za stanove i poslovne prostore.

GRADONAČELNIK

Ivo Baldasar

REPUBLIKA HRVATSKA GRAD SPLIT SPLITSKO-DALMATINSKA ŽUPANIJA GRADONAČELNIK

U prilogu: Prijedlog zaključka

DOSTAVITI:
1. Gradskom vijeću Grada Splita, ovdje
2. Službi pravne zaštite i za stanove i poslovne prostore, Ivici Paviću, ovdje
3. Pismohrani, ovdje

REPUBLIKA HRVATSKA
SPLITSKO-DALMATINSKA ŽUPANIJA
GRAD SPLIT
Služba pravne zaštite i za stanove i poslovne prostore

KLASA: 373-01/15-01/00016
URBROJ: 2181/01-12-03/10-15-2
Split, 11. veljače. 2015.

GRADONAČELNIKU GRADA SPLITA

-O V D J E-

PREDMET:	Nacrt prijedloga Zaključka o odricanju prava prvokupa za dio čest.zgr. 956/1 Z.U. 1465 K.O. Split, u poslovni prostor na I. katu zgrade u Splitu na adresi Bana Jelačića 1
PRAVNI TEMELJ:	Zakon o vlasništvu i drugim stvarnim pravima („Narodne novine" broj: 91/96, 68/98, 137/99, 22/00, 73/00 i 114/01, 79/06, 141/06, 146/08, 38/09 i 153/09, 143/12 i 152/14) i Zakon o zaštiti i očuvanju kulturnih dobara („Narodne novine" broj: 69/99, 151/03, 157/03, 87/09, 88/10, 61/11, 25/12, 136/12, 157/13 i 152/14) i članak 36. Statuta Grada Splita („Službeni glasnik Grada Splita" broj: 17/19, 11/10, 18/13, 39/13 i 46/13-pročišćeni tekst)
STRUČNA OBRADA:	Služba pravne zaštite i za stanove i poslovne prostore
NADLEŽNOST:	Gradsko vijeće
IZVJESTITELJ:	Ivica Pavić

IZRAĐIVAČ AKTA:
Vibor Pavlović

PROČELNIK:
Ivica Pavić

KLASA: 373-01/15-01/00016
URBROJ: 2181/01-12-03/10-15-2
Split, 11. veljače. 2015.

Na temelju članka 35. stavak 2. Zakona o vlasništvu i drugim stvarnim pravima („Narodne novine" broj: 91/96, 68/98, 137/99, 22/00, 73/00, 114/01, 79/06, 141/06, 146/08, 38/09 i 153/09, 143/12 i 152/14), te članka 37. Zakona o zaštiti i očuvanju kulturnih dobara („Narodne novine" broj: 69/99, 151/03, 157/03, 87/09, 88/10, 61/11, 25/12, 136/12, 157/13 i 152/14), članka 36. Statuta Grada Splita („Službeni glasnik Grada Splita" broj: 17/09 i 11/10, 18/13, 39/13 i 46/13-pročišćeni tekst), Gradsko vijeće Grada Splita na sjednici održanoj dana _____ 2015. godine donosi:

Z A K L J U Č A K
o odricanju prava prvokupa za dio čest.zgr. 956/1 Z.U. 1465 K.O. Split u naravi poslovni prostor na I. katu zgrade u Splitu na adresi Bana Jelačića 1

1. Grad Split se, kao ovlaštenik prava prvokupa, odriče prava prvokupa dijela čest.zgr. 956/1 Z.U. 1465 K.O. Split, u naravi poslovni prostor na I. katu zgrade Splitu na adresi Bana Jelačića 1.

2. Kupoprodajna cijena nekretnine iz točke 1. ovog Zaključka iznosi 260.000,00 EUR (slovima: dvjestošezdesettisuća eura), plativo u kunama po srednjem tečaju HNB na dan isplate.

3. Po zaključenju Ugovora o kupoprodaji za predmetnu nekretninu ponuditelj se obvezuje jedan primjerak Ugovora dostaviti Gradu Splitu, Službi pravne zaštite i za stanove i poslovne prostore.

4. Ovaj Zaključak objavit će se u „Službenom glasniku Grada Splita".

PREDSJEDNIK
Gradskoga vijeća

mr.sc. Boris Ćurković, dipl.iur.

DOSTAVITI:

1. Državni ured za upravljanje državnom imovinom, Dežmanova 10, 10000 Zagreb
2. Županija Splitsko-dalmatinska, Domovinskog rata 2, 21000 Split
3. Fieri d.o.o. Split, Bana Jelačića 1, 21000 Split
4. Sužba pravne zaštite i za stanove i poslovne prostore, n/r pročelnika Ivice Pavića
5. Služba pravne zaštite i za stanove i poslovne prostore, n/r Pavlović Vibora
6. Uredništvu „Službenog glasnika Grada Splita", ovdje
7. Pismohrana, ovdje

OBRAZLOŽENJE

Sukladno članku 37. Zakona o zaštiti i očuvanju kulturnih dobara, vlasnik koji namjerava prodati kulturno dobro, dužan ga je istodobno ponuditi Županiji, Gradu ili Općini na čijem se području to kulturno dobro nalazi, navodeći cijenu i druge uvjete prodaje.

Tvrtka Fieri d.o.o. Split, (OIB: 94860350219) je kao zemljišnoknjižni vlasnik dijela čest.zgr. 956/1 Z.U. 1465 K.O. Split, u naravi poslovni prostor na I. katu zgrade u Splitu na adresi Bana Jelačića 1, ponudila Gradu Splitu na prodaju tu nekretninu, a ponuđena cijena iznosi 260.000,00 EUR, (slovima: dvjestošezdesettisuća eura), plativo u kunama po srednjem tečaju HNB na dan isplate.

Grad Split kao ovlaštenik prvokupa, nema interesa za kupnju predmetne nekretnine.

06- 4068

FIERI d.o.o.
21000 Split
Bana Josipa Jelačića 1
OIB 94860350219
Davor Grčić
OIB 83679967421

Split, 04.02.2015.

GRAD SPLIT
Služba pravne zaštite i za
stanove i poslovne prostore
21000 Split
Obala kneza Branimira 17

REPUBLIKA HRVATSKA
SPLITSKO-DALMATINSKA ŽUPANIJA
2181/01 GRAD SPLIT -2-

Primljeno: 06 -02- 2015	
Klasifikacijska oznaka: 373-01/15-01/16	Ustroj. jed. 12
Urudžbeni broj: 372-15-1	Pril. / Vrijed.

Ponuda za korištenje prava prvokupa

Oznaka nekretnine (prema izvatku iz zemljišne knjige):
k.č.br. zgrada 956/1
k.o. Split
površina 77,00 + 16,15 m² = 93,15 m²

Namjena – svrha:
Kao pravni sljednik i vlasnik društvo Fieri d.o.o. iz Splita **vlasnik je uredskih prostorija na prvom katu zgrade ukupne površine 93,15 m².**

Isto je upisano kao kulturna baština – kulturno dobro k.o. Split. Obzirom da je isto na prodaji **ističemo kupoprodajnu cijenu od 260.000,00 € protuvrijednost u HRK po srednjem tečaju HNB, te pozivamo da se što hitnije očitujete o korištenju prava prvokupa.**

Kontakt osoba Milka Režić, tel. 021 361 372, e-mail milka@fieri.hr .

Prilozi:
1. Rješenje o upisu u sudski registar
2. Kopija katastarskog plana
3. Izvod iz posjedovnog lista broj 6462
4. Izvadak iz zemljišne knjige
5. ZK uložak
6. Rješenje o uknjižbi prava vlasništva Z-615/05-TŠ
7. Izvadak iz zemljišne knjige
8. Izvadak iz elaborata o etažiranju zgrade – upućene Općinskom sudu – Odjelu za zemljišne knjige
9. Energetski certifikat

Davor Grčić,
predsjednik uprave

FIERI
d.o.o. SPLIT

REPUBLIKA HRVATSKA
OPĆINSKI SUD U SPLITU
ZEMLJIŠNO-KNJIŽNI ODJEL
SPLIT, 22.03.2013

IZVADAK IZ ZEMLJIŠNE KNJIGE

Katastarska općina: **SPLIT**

Broj zemljišnoknjižnog uloška: **1465**

ETAŽNO VLASNIŠTVO

POSEBNI IZVADAK: SUVLASNIČKI UDIO REDNI BROJ 5 (OSTALO KAO NEPOTREBNO IZOSTAVLJENO)
POSEBNI IZVADAK: KAT. ČESTICE: ZGR 956/1 (OSTALO KAO NEPOTREBNO IZOSTAVLJENO)
Aktivne plombe: **Z-962/13, Z-1850/13, Z-2912/13**

A

Popisni list

PRVI ODJELJAK

Rbr.	Broj zemljišta (kat. čestice)	OZNAKA ZEMLJIŠTA	Površina rali	hvati	m2	Primjedbe
1.	ZGR 956/1	KUĆA			408	
		UKUPNO:			408	

DRUGI ODJELJAK

Rbr.	UPISI	Primjedbe
1.1	Pred. 04. travnja 2012. Z-3483/12 Zabilježuje se da je za zgradu označenu kao čest. zgr. 956/6, anagrafske oznake Ban Mladenova 4 i Varoški prilaz 2, priloženo Uvjerenje RH, Državne godetske uprave, Područni ured za katastar Split, Klasa: 935-08/11-02/1235 od 02. 12. 2011. godine, Građevinska dozvola RH, Ureda državne uprave u Splitsko-dalmatinskoj županiji, Služba za prostorno uređenje, zaštitu okoliša, graditeljstvo i imovinsko-pravne poslove, Odsjek za graditeljstvo i obnovu, Klasa: UP/I-361-03/01-02/00185 od 20. 09. 2002. godine, koja se nalazi u zbirci isprava ovog suda pod brojem Z-8717/06, te Uvjerenje za uporabu građevine RH, Splitsko-dalmatinske županije, Grad Split, Upravni odjel za urbanizam, graditeljstvo i zaštitu okoliša, Odsjek za prostorno uređenje i graditeljstvo, Pododsjek za graditeljstvo, Klasa: 361-05/11-01/00087 od 30. 01. 2012. godine.	ZABILJEŽBA

B

Vlasnički list

Rbr.	UPISI	Primjedbe
5.	ETAŽA: 0/0 1. poslovni prostor položen na I. (prvom) katu zgrade sa sjeveroistočne strane, sagrađene na čest. zgr. 956/1, površine 77,00 m2.	
1	FIERI D.O.O. SPLIT, 1/1	

KNJIŽNI UPISI KOJI VRIJEDE ZA SVE UDJELE NA B LISTU

Rbr.	UPISI	Primjedbe
1.1	Nekretnina upisana u listu AI, uknjižuje se :	
	1. DRUŠTVENO VLASNIŠTVO,	ZA 122/123
2.	STRATEGIJA D.O.O, SPLIT, BANA JELAČIĆA 1	ZA 1/123
1.2	pravo korištenja u korist :	
	1. OPĆINA SPLIT,	ZA 122/123

C

Teretni list

Rbr.	UPISI	Iznos	Primjedbe
	TERETA NEMA !		

IZVADAK IZ ZEMLJIŠNE KNJIGE

Katastarska općina: **SPLIT**

Broj zemljišnoknjižnog uloška: **1465**

ETAŽNO VLASNIŠTVO

POSEBNI IZVADAK: SUVLASNIČKI UDIO REDNI BROJ 5 (OSTALO KAO NEPOTREBNO IZOSTAVLJENO)

***

PLOMBE

Rbr	UPISI	Primjedbe
1	Dana 25.01.2013. u 13:08 pod brojem Z-962/13 zaprimljen je prijedlog RH, MINISTARSTVO KULTURE, UPRAVA ZA ZAŠTITU KULTURNE BAŠTINE, , slijedećeg sadržaja: utvrđivanje kulturnog dobra K. O. Split, koji nije konačno riješen.	
2	Dana 15.02.2013. u 10:27 pod brojem Z-1850/13 zaprimljen je prijedlog JOVANOVIĆ DEIDRA, SPLIT, BANA JELAČIĆA 1, c/a FOND ZA NAKNADU ODUZETE IMOVINE, ZAGREB, I. LUČIĆA 8, slijedećeg sadržaja: stana na IV katu, površine 61,75 m2, čest.zgr. 956/6 ZU 1465 K.O. Split, koji nije konačno riješen.	
3	Dana 12.03.2013. u 13:02 pod brojem Z-2912/13 zaprimljen je prijedlog URED DRŽAVNE UPRAVE, SPLIT, slijedećeg sadržaja: ispravak djelomičnog rješenja KL:UP-I-942-04/97-04/257 tako da umjesto čest.zgr. 956/1/6 ZU 1465 ima stajati čest.zgr. 956/1 ZU 1456 K.O. Split, koji nije konačno riješen.	

Potvrđuje se da ovaj izvadak odgovara stanju zemljišne knjige na datum 20.03.2013.

Sudska pristojba po Tbr. 18 Zakona o sudskim pristojbama (NN br. 74/95, 57/96, [illegible] iznosu od 20,00 Kn naplaćena je i poništena u Knjizi izvadaka pod brojem K.I.9605/13.

Republika Hrvatska 10 ZK referent: UDOVIČIĆ IVAN OPĆINSKI SUD U SPLITU

Udovičić

FROM : FAX NO. : 021485795 Feb. 04 2015 03:26PM P1

4	stan na I. (prvom) katu, označen br. 3, površine 96,27 m2, koji se sastoji od četiri sobe, kuhinje, blagavaonice, nužnika, hodnika i terase.	STAN 2	DELLA TORRE EMANUEL SUPETAR, JUNAKA VUKOVARA 3 OIB: 80814226608	96,27	96/1533	7	
5	Stan na I. (prvom) katu, označen br. 4, na istočnoj strani, površine 16,15 m2	STAN 3	STRATEGIJA D.O.O. SPLIT, BANA JOSIPA JELAČIĆA 1 OIB: 53118343544	16,15	16/1533	UPIS 1.1.	
6	poslovni prostor položen na I. (prvom) katu zgrade sa sjeveroistočne strane, sagrađene na čest. zgr. 956/1, površine 77,00 m2.	PP 3	FIERI D.O.O. SPLIT SPLIT, BANA JOSIPA JELAČIĆA 1 OIB: 94860350219	77,00	77/1533	5	
I. KAT (280/1533)							
7	poslovni prostor položen na II. (drugom) katu zgrade, sa sjeveroistočne strane sagrađene na č. zgr. 956/1, površine 28 m2	PP 4	GRAŠO BUGA SPLIT, BANA JOSIPA JELAČIĆA 1 OIB: 50092607182	28,00	28/1533	3	Grašo Buga
8	stan na II. (drugom) katu, označen br. 13, u površini od 107,46 m2, a koji se sastoji od četiri sobe, kuhinje, izbe, nužnika, hodnika i balkona.	STAN 4	RIBIČIĆ MARICA SPLIT, BANA JOSIPA JELAČIĆA 1 OIB: 88348591997	107,46	107/1533	11	Ribičić
9	stan na II. (drugom) katu, označen br. 14, površine 57,98 m2, koji se sastoji od jedne sobe, dnevnog boravka, kuhinje, nužnika, hodnika i kade.	STAN 5	VULETIĆ VINKA ½ SPLIT, BANA JOSIPA JELAČIĆA 1 OIB: 93568579567	57,98	58/1533	6	
			VULETIĆ NIKO ½ SPLIT, BANA JOSIPA JELAČIĆA 1 OIB: 50425534363				
10	stan na II. (drugom) katu zgrade anagrafske oznake Bana Josipa Jelačića 1, ukupne površine 86,61 m2	STAN 6	IMEX BANKA D.D. SPLIT, TOLSTOJEVA 6, OIB: 99326633206 (ŠKERO JULIJANA, OIB: 38075280864, ½ LOZINA MIA, OIB: 01135146839, ½)	86,61	87/1533	21	
KAT (311/1533)							
	stan na III. (trećem) katu, označen br. 4, površine 90,22 m2, koji se sastoji od tri sobe, kuhinje, nužnika i hodnika.	STAN 7	JURIČEV ISKRA SPLIT, BANA JOSIPA JELAČIĆA 1 OIB: 45571858699	90,22	90/1533	8	
	Jedan stan položen na III. (trećem) katu, označen br. 7, površine 99,92 m2, koji se sastoji od tri soče, kuhinje, izbe, kupaonice i hodnika.	STAN 8	KRSTULOVIĆ SMILJANA SPLIT, BANA JOSIPA JELAČIĆA 1 OIB: 12977795695	99,92	100/1533	17	Krstulović
	stan na III.(trećem) katu, označen br. 9, u površini od 64,20 m2, a sastoji se od dvije sobe, kuhinje, kupaonice i hodnika. (FRANE VIŠE NIJE MALODOBAN)	STAN 9	JAKELIĆ NADA 1/3 SPLIT, BULIĆEVA 6 OIB: 61007216725	64,20	64/1533	12	
			JAKELIĆ MARIN 1/3 SPLIT, BANA JOSIPA JELAČIĆA 1 OIB: 51385769524				
			JAKELIĆ FRANE 1/3 SPLIT, BULIĆEVA 6 OIB: 73608201002				

Z-615/05-TŠ

REPUBLIKA HRVATSKA

RJEŠENJE

Na temelju ugovora o kupoprodaji od 19.02.2004. god. ovjerovljen u Splitu pred javnim bilježnikom Slobodanom Zlokićem dana 21.02.2004. gd. pd br. Ov-2832/04, izjave «U Splitu, 21.02.2004.» ovjerovljene u Splitu pred istim bilježnikm dana 21.02.2004. god. pod br. Ov.2831/04 i izjave ovjerovljene u Splitu dana 01.03.2004. god. pod br. Ov-3342/04 istog bilježnika, dozvoljava se u zemljišnoj knjizi za

K.O. SPLIT

uknjižba prava vlasništva čest. zgr. 956/1 i 956/6 Z.U. 1465 na ime:

«STRATEGIJA» d.o.o. Split, Bana Jelačića 1 za 1/123

uz prethodno brisanje prava s imena Korlaet Dragutina sina Dr. Radoja, te uz brisanje prava doživotnog plodouživanja s imena Radoja dr. Korlaeta i Vjere Korlaet.

Pristojba po Tbr. 15. i 16. ZOSP-a u iznosu od 250,00 kn je uplaćena u korist računa državnog proračuna RH.

OPĆINSKI SUD U SPLITU
Odjel za zemljišne knjige
Dana, 30. siječnja 2006. god.

SUDAC:
STJEPAN MAMIĆ

PRAVNA POUKA: Protiv ovog rješenja nezadovoljna stranka ima pravo žalbe u roku od 15 dana od dana dostavljanja pismenog otpravka istog. Žalba se podnosi na Županijski sud u Splitu, a putem ovog suda u tri primjerka.

Sukladnost ovog primjerka s izvornikom potvrđuje
OVLAŠTENI SUDSKI TUMAČ

O tome se obavješćuje:

1) «STRATEGIJA» d.o.o. Split, Bana Jelačića 1
2) Korlaet Dragutin, Split, Mihanovićeva 31A
3) Korlaet Vjera, Split, Spinčićeva 9
4) Porezna uprava Ispostava Split
5) Ured za katastar u Splitu

IZVADAK IZ ZEMLJIŠNE KNJIGE

Katastarska općina: Split **A** Zemljišnoknjižni uložak 1465

POPISNI LIST

Broj		Oznaka zemljišta	Površina			Primjedba
Redni	Kata st.		rali 1600 □ hvati	□ hvati a	m^2	
		1. zk tijelo				
č.	zgr.	956/1 kuća			408	
č.	zgr.	956/6 dvor			220	

B- VLASNIČKI IST

// Redni broj	Upisi	Primjedba
	Uknjiženo je pravo vlasništva posebnog dijela č. zgrade 956/1 i 956/6, ZU 1465 na ime: STRATEGIJA D.O.O. Split, Bana Jelačića 1 za.....1/123 16,15 m^2	

ĆURIN
NAUTIKA

Grofa Janka Draškovića 3
21460 Stari Grad
Ured Split; Terzićeva 7
Tel.: +385 21 267 200
Tel.: +385 99 296 4677
Tel.: +385 91 566 7026
E-mail:info@curinnautika.hr
URL: www.curinnautika.hr
Veneto banka
IBAN: HR6423810091134001503

ENERGETSKI CERTIFIKAT
P-773_2014_019_NSZ1

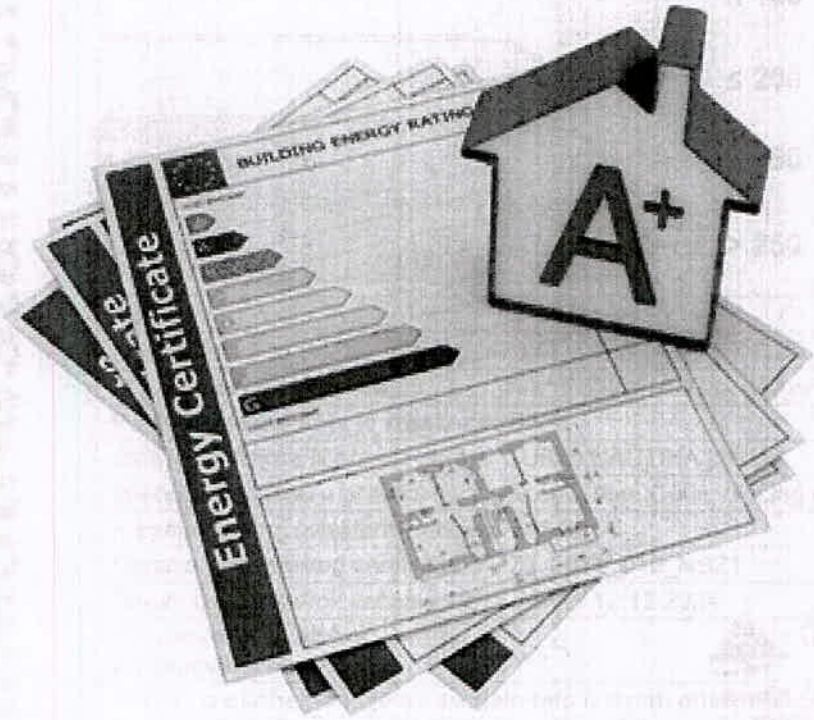

prema Direktivi 2010/31/EU

Energetski certifikatnestambene zgrade

Zgrada	☐ nova / veća rekonstrukcija ☐ iznajmljivanje, zakup, leasing	X prodaja ☐ izlaganje
Vrsta zgrade Ured		
Naziv zgrade NSZ1		
Adresa Bana Josipa Jelačića 1 (1. Kat; lijevi stan sa aneksom djevojačke sobe)		
Mjesto Split		
k. č. 12340	k. o. Split	
Vlasnik / investitor Fieri d.o.o.Split, Bana Josipa Jelačića 1; OIB 948860350219		
Godina izgradnjenepoznata	Izvođačnepoznat	

$Q_{H,nd,rel}$ %		Izračun 72
A+	≤ 15	
A	≤ 25	
B	≤ 50	
	≤ 100	C
	≤ 150	
E	≤ 200	
F	≤ 250	
G	> 250	

Podaci o zgradi		
A_K [m²] 94,04	V_e [m³] 470,41	f_0 [m⁻¹] 0,95
$Q''_{H,nd,ref}$ [kWh/(m²a)] 103,33		$H'_{tr,adj}$ [W/(m²K)] 0,55

Podaci o osobi koja je izdala certifikat

Ovlaštena fizička ili pravna osoba ĆURIN NAUTIKA j.d.o.o.

Imenovana osoba u pravnoj osobi mr.oec. Alen Ćurin, dipl.ing.el.

Registarski broj ovlaštene osobe P-773/2014

Oznaka energetskog certifikata P-773_2014_019_NSZ1

Datum izdavanja/rok važenja 12.12.2014 / 12.12.2024

Potpisovlaštene fizičke ili imenovane osobe

ĆURIN NAUTIKA j.d.o.o. Grofa Janka Draškovića 3 Stari Grad, 21000 SPLIT

Podaci o osobama koje su sudjelovale u izradi energetskog certifikata

Dio zgrade	Ovlaštena osoba	Registarski broj	Potpis
Građevinski			
Strojarski			
Elektrotehnički	mr.oec. Alen Ćurin, dipl.ing.el.	P-773/2014	

Klimatski podaci	
Klimatski podaci (kontinentalna ili primorska Hrvatska)	Primorska
Broj stupanj dana grijanja S_D [Kd/a]	1636,4
Broj dana sezone grijanja Z [d]	131,5
Srednja vanjska temperatura u sezoni grijanja θ_e [°C]	8,2
Unutarnja projektna temperatura u sezoni grijanja θ_i [°C]	20,0

Podaci o termotehničkim sustavima zgrade	
Način grijanja zgrade (lokalno, etažno, centralno, daljinski izvor, mješovito)	Centralno
Izvori energije koji se koriste za grijanje i pripremu potrošne tople vode	Električna energija
Način hlađenja (lokalno, etažno, centralno, daljinski izvor, mješovito)	Lokalno
Izvori energije koji se koriste za hlađenje	Električna energija
Vrsta ventilacije (prirodna, prisilna bez ili s povratom topline, mješovito)	Prirodna
Vrsta i način korištenja sustava s obnovljivim izvorima energije	
Udio obnovljivih izvora energije u potrebnoj toplinskoj energiji za grijanje [%]	0,00

Energetske potrebe

	Za referentne klimatske podatke		Za stvarne klimatske podatke		Zahtjev	
	Ukupno [kWh/a]	Specifično [kWh/m²a]	Ukupno [kWh/a]	Specifično [kWh/m²a]	Dopušteno [kWh/m²a]	Ispunjeno DA/NE
$Q_{H,nd}$	9717,45	103,33	8560,51	91,03	90,00	NE
Q_W						
$Q_{H,ls}$						
$Q_{W,ls}$						
Q_H						
$Q_{C,nd}$	1584,78	16,85	2192,03	23,31		
$Q_{C,ls}$						
Q_C						
Q_{Ve}						
E_L						
E_{del}						
E_{prim}						
CO_2 [kg/a]	2604,28		2294,22			
$Q'_{H,nd}$ [kWh/(m³a)]	9717,45	20,66	8560,51	18,20	17,99	NE

Objašnjenje: obavezna ispuna ispunjava se opcijski

Građevni dio zgrade	U [W/(m²K)]	U_{max} [W/(m²K)]	Ispunjeno DA/NE
Vanjski zidovi, zidovi prema garaži, provjetravanom tavanu	1,40	0,45	NE
Ravni i kosi krovovi iznad grijanog prostora, stropovi prema provjetravanom tavanu			
Zidovi prema tlu, podovi prema tlu			
Stropovi iznad vanjskog zraka, stropovi iznad garaže	2,73	0,30	NE
Zidovi i stropovi prema negrijanim prostorijama i negrijanom stubištu temperature više od 0 °C	1,76	0,60	NE
Prozori, balkonska vrata, krovni prozori, prozirni elementi pročelja	1,40	1,80	DA
Vanjska vrata s neprozirnim vratnim krilom	5,20	2,40	NE

Upisuju se U vrijednosti za pretežite građevne dijelove zgrade (najvećih ukupnih ploština).

Prijedlog mjera

- Prijedlogekonomski opravdanih mjera za poboljšanjeenergetskih svojstava zgrade temeljem Izvješća o energetskom pregledu zgrade
- Za nove zgrade i zgrade nakon veće rekonstrukcije daju se preporuke za korištenje zgrade vezano na ispunjenje temeljnog zahtjeva gospodarenja energijom i očuvanja topline i ispunjenje energetskih svojstava zgrade

Mjera / preporuka	Jednostavni period povrata ulaganja
1. Izolacija vanjskih zidova zgrade sa unutarnje strane ekspandiranim polistirenom debljine 3 cm.	13 godina
2. Edukacija korisnika zgrade – upoznavanje s ugrađenim energetskim sustavima i načinom korištenja zgrade u cilju smanjenja potrošnje energije i vode.	
3.	
4.	
5.	
6.	
7.	
8.	
9.	
10.	
11.	
12.	
13.	
14.	
15.	

Detaljnije informacije

(uključujući one koje se odnose na troškovnu učinkovitost prijedloga mjera ili preporuka)

Temeljem ove studije izvodljivosti došli smo do zaključka da u kući ne postoji potencijala za implementaciju mjera energetske učinkovitosti. Primjenom građevinske mjere 1 , očekivani energetski razred bio bi B, ostvarile bi se uštede više od 3.600,00 kWh, uz smanjenje emisije CO_2 za više od 900 kg i jednostavnim periodom povrata investicije (JPP) od 13 godina.

Dodatak

Objašnjenje tehničkih pojmova

Ploština korisne površine zgrade, A_K [m²], jest ukupna ploština neto podne površine grijanog dijela zgrade.

Obujam grijanog dijela zgrade, V_e [m³], jest bruto obujam grijanog dijela zgrade kojem je oplošje A.

Faktor oblika zgrade, $f_0 = A/V_e$ [m^{-1}], jest količnik oplošja A i obujma grijanog dijela zgrade V_e.

Koeficijent transmisijskog toplinskog gubitka, $H_{tr,adj}$ [W/K], jest količnik između toplinskog toka koji se transmisijom prenosi iz grijane zgrade prema vanjskom prostoru i razlike između unutarnje projektne temperature u sezoni grijanja i vanjske temperature.

Srednja vanjska temperatura, θ_e [°C], jest osrednjena vrijednost temperature vanjskog zraka u promatranom vremenskom periodu prema meteorološkoj postaji najbližoj lokaciji zgrade.

Unutarnja projektna temperatura u sezoni grijanja, θ_i [°C],.jest projektom predviđena temperatura unutarnjeg zraka svih prostora grijanog dijela zgrade.

Specifična godišnja potrebna toplinska energija za grijanje za referentne klimatske podatke, $Q''_{H,nd,ref}$ [kWh/(m²a)], jest godišnja potrebna toplinska energija za grijanje za referentne klimatske podatke izražena po jedinici ploštine korisne površine zgrade A_K.

Godišnja potrebna toplinska energija za grijanje za stvarne klimatske podatke, $Q_{H,nd}$ [kWh/a], jest računski određena količina topline koju sustavom grijanja treba dovesti tijekom jedne godine zaodržavanje unutarnje projektne temperature u zgradi tijekom razdoblja grijanja zgrade.

Dopuštena vrijednost specifične godišnje potrebne toplinske energije za grijanje $Q'_{H,nd,dop}$ [kWh/(m³a)], jest dopuštena specifična godišnja potrebna toplinska energija za grijanje koja se izračunava uz uvjete propisane za nove nestambene zgrade prema posebnom propisu kojim se propisuju tehnički zahtjevi glede racionalne uporabe energije i toplinske zaštite novih i postojećih zgrada.

Relativna vrijednost godišnje potrebne toplinske energije za grijanje za nestambene zgrade, $Q_{H,nd,rel}$ [%], jest omjer specifične godišnje potrebne toplinske energije za grijanje za referentne klimatske podatke, $Q'_{H,nd,ref}$ [kWh/(m³a)] i dopuštene specifične godišnje potrebne toplinske energije za grijanje za referentne klimatske podatke, $Q'_{H,nd,dop}$ [kWh/(m³a)],a izračunava se prema izrazu: $Q_{H,nd,rel} = Q'_{H,nd,ref} / Q'_{H,nd,dop} \times 100$[%]

Godišnja potrebna toplinska energija za zagrijavanje potrošne tople vode, Q_W [kWh/a], jest računski određena količina topline koju sustavom pripreme potrošne tople vode treba dovesti tijekom jedne godine za zagrijavanje vode.

Godišnji toplinski gubici sustava grijanja, $Q_{H,ls}$ [kWh/a], jesu energetski gubici sustava grijanja tijekom jedne godine koji se ne mogu iskoristiti za održavanje unutarnje temperature u zgradi.

Godišnji toplinski gubici sustava za zagrijavanje potrošne tople vode, $Q_{W,ls}$ [kWh/a], jesu energetski gubici sustava pripreme potrošne tople vode tijekom jedne godine koji se ne mogu iskoristiti za zagrijavanje vode.

Godišnja potrebna toplinska energija, Q_H [kWh/a], jest zbroj godišnje potrebne topline i godišnjih toplinskih gubitaka sustava za grijanje i zagrijavanje potrošne tople vode u zgradi.

Godišnja potrebna toplinska energija za hlađenje, $Q_{C,nd}$ [kWh/a], jest računski određena količina topline koju sustavom hlađenja treba odvesti tijekom jedne godine za održavanje unutarnje temperature u zgradi tijekom razdoblja hlađenja zgrade.

Godišnji gubici sustava hlađenja, $Q_{C,ls}$ [kWh/a], jesu energetski gubici sustava hlađenja tijekom jedne godine koji se ne mogu iskoristiti za održavanje unutarnje temperature u zgradi.

Godišnja potrebna energija za hlađenje, Q_C [kWh/a], jest zbroj godišnje potrebne energije za hlađenje i godišnjihgubitaka sustava hlađenja u zgradi.

Godišnja potrebna energija za ventilaciju, Q_{Ve} [kWh/a], jest računski određena količina energije za pripremu zraka sustavom prisilne ventilacije, djelomične klimatizacije i klimatizacije tijekom jedne godine za održavanje stupnja ugodnosti prostora u zgradi.

Godišnja potrebna energija za rasvjetu, E_L [kWh/a], jest računski određena količina energije koju treba dovesti zgradi tijekom jedne godine za rasvjetu.

Godišnja isporučena energija, E_{del} [kWh/a], jest energija dovedena tehničkim sustavima zgrade tijekomjedne godine za pokrivanje energetskih potreba za grijanje, hlađenje, ventilaciju, potrošnu toplu vodu,rasvjetu i pogon pomoćnih sustava.

Godišnja primarna energija, E_{prim} [kWh/a], jest računski određena količina energije za potrebe zgradetijekom jedne godine koja nije podvrgnuta niti jednom postupku pretvorbe.

Godišnja emisija ugljičnog dioksida, CO_2 [kg/a], jest masa emitiranog ugljičnog dioksida u vanjski okolištijekom jedne godine koja je posljedica energetskih potreba zgrade.

Dodatak

Detaljan popis propisa, normi i proračunskih postupaka za određivanje podataka navedenih u energetskom certifikatu

Zakon o prostornom uređenju i gradnji N.N.76/07, 38/09, 55/11 i 90/11
Tehnički propis o racionalnoj uporabi energije i toplinskoj zaštiti u zgradama N.N.110/08,89/09
Tehnički propis za prozore i vrata N.N.69/06
Zakon o građevnim proizvodima N.N. 86/08
Pravilnik o energetskom certificiranju zgrada N.N.36/10
Tehnički propis o sustavima grijanja i hlađenja zgrada N.N.110/08
HRN EN 410:2003 Staklo u graditeljstvu-Određivanje svjetlosnih i sunčanih značajki osvjetljenja (EN 410:1998)
HRN EN 673:2003 Staklo u graditeljstvu-Određivanje koeficijenta prolaska topline (U vrijednost)- Proračunska metoda (EN 673:1997+A1:2000+A2:2002)
HRN EN ISO 6946/20xx Građevni dijelovi i građevni dijelovi zgrada-Toplinski otpor i koeficijent prolaska topline-Metoda proračuna /ISO 6946:2007,EN ISO 6946:2007)
HRN EN ISO 10077-1:2002 Toplinske značajke prozora,vrata i zaslona-Proračun koeficijenta prolaska topline-1.dio:Pojednostavljena metoda(10077-1:2000)
HRN EN ISO 10211-1:20xx Toplinski mostovi u zgradarstvu-Toplinski mostovi i površinske temperature-Detaljni proračuni (ISO 10211:2007, EN ISO 10211:2007)
HRN EN ISO 10456:20xx Toplinska izolacija-Građevni materijali i proizvodi-Određivanje nazivnih i projektnih toplinskih vrijednosti (ISO 10456:2007, EN ISO 10456:2007)
HRN EN ISO 12524:2002 Građevni materijali i proizvodi-Svojstva s obzirom na toplinu i vlagu-Tablice projektnih vrijednosti (EN 12524:2000)
HRN EN ISO 13370:20xx Toplinske značajke zgrada-Prijenos topline preko tla-Metode proračuna (ISO 13370:2007, EN ISO 13370:2007)
HRN EN ISO 13788:2002 Značajke građevnih dijelova i građevnih dijelova zgrada s obzirom na toplinu i vlagu-Temperatura unutarnje površine kojom se izbjegava
kritična vlažnost površine i unutarnja kondenzacija-Metode proračuna(ISO 13788:2001, EN ISO 13788:2001)
HRN EN ISO 13789:20xx Toplinske značajke zgrada-Koeficijent (transmisijskih) prijenosnih toplinskih gubitaka-Metoda proračuna (ISO 13789:2007)
HRN EN ISO 13790:2008 Energetska svojstva zgrada-Proračun potrebne energije za grijanje i hlađenje prostora(EN ISO 13790:2008)
HRN EN ISO 14683:20xx Toplinski mostovi u zgradarstvu-Linearni koeficijent prolaska topline-Pojednostavljena metoda i utvrđene vrijednosti(ISO 14683:2007)
PRORAČUN izvrsen korištenjem računalnog programa toplinske zaštite KI Expert 2013

REPUBLIKA HRVATSKA
MINISTARSTVO GRADITELJSTVA
I PROSTORNOGA UREĐENJA
10000 Zagreb, Ulica Republike Austrije 20
Tel: 01/ 3782 444 Fax: 01/ 3772 822

KLASA: UP/I-360-02/14-18/911
URBROJ: 531-04-2-14-2
Zagreb, 17. listopada 2014.

Ministarstvo graditeljstva i prostornoga uređenja, na temelju članka 27. stavka 2. Zakona o gradnji („Narodne novine", broj 153/13), povodom zahtjeva tvrtke ĆURIN NAUTIKA j.d.o.o. iz Starog Grada, Janka Draškovića 3, zastupane po direktorici Boženi Ćurin, za davanje ovlaštenja za energetsko certificiranje i energetski pregled zgrada, donosi

RJEŠENJE

I. Tvrtki ĆURIN NAUTIKA j.d.o.o. iz Starog Grada, Janka Draškovića 3, OIB 13825212598, daje se ovlaštenje za:

- energetsko certificiranje i energetski pregled zgrade s jednostavnim tehničkim sustavom,
- energetski pregled zgrade sa složenim tehničkim sustavom - u dijelu koji se odnosi na elektrotehnički dio tehničkog sustava i sustave automatskog reguliranja i upravljanja i
- energetsko certificiranje zgrada sa složenim tehničkim sustavom.

II. Utvrđuje se da je Alen Ćurin, dipl. ing. el., OIB 44235365931, osoba imenovana za potpisivanje dokumentacije o provedenim energetskim pregledima i energetskih certifikata zgrada koje provodi, odnosno izdaje tvrtka ĆURIN NAUTIKA j.d.o.o. iz Starog Grada.

III. Utvrđuje se da će Alen Ćurin, dipl. ing. el., OIB 44235365931, provoditi radnje i postupke energetskog certificiranja i energetskog pregleda zgrade s jednostavnim tehničkim sustavom, energetskih pregleda zgrada sa složenim tehničkim sustavom - u dijelu koji se odnosi na elektrotehnički dio tehničkog sustava i sustave automatskog reguliranja i upravljanja i energetskog certificiranja zgrada sa složenim tehničkim sustavom, koje provodi tvrtka ĆURIN NAUTIKA j.d.o.o. iz Starog Grada.

IV. Ovlaštenje iz točke I. ovoga rješenja važi 5 godina od dana izvršnosti ovoga rješenja.

V. Podaci iz ovoga rješenja upisat će se po njegovoj izvršnosti u Registar ovlaštenih osoba za obavljanje energetskih pregleda i energetsko certificiranje zgrada pod registarskim brojem: P-773/2014.

Obrazloženje

Tvrtka ĆURIN NAUTIKA j.d.o.o. iz Starog Grada, Janka Draškovića 3, OIB 13825212598 (dalje u tekstu: podnositelj zahtjeva), zastupana po direktorici Boženi Ćurin, dana 16. listopada 2014. godine podnijela je ovom Ministarstvu zahtjev za davanje ovlaštenja za:

- energetsko certificiranje i energetski pregled zgrade s jednostavnim tehničkim sustavom,
- energetski pregled zgrade sa složenim tehničkim sustavom - u dijelu koji se odnosi na elektrotehnički dio tehničkog sustava i sustave automatskog reguliranja i upravljanja i
- energetsko certificiranje zgrada sa složenim tehničkim sustavom.

Uz zahtjev podnositelj zahtjeva priložio je sve isprave i dokaze u skladu s odredbom članka 27. stavka 4. Zakona o gradnji („Narodne novine", broj 153/13) (dalje u tekstu: Zakon) o ispunjavanju uvjeta propisanih člancima 30, 31. i 32. Zakona i ispunjavanju uvjeta propisanih člankom 10. Pravilnika o uvjetima i mjerilima za osobe koje provode energetske preglede građevina i energetsko certificiranje zgrada („Narodne novine", broj 81/12 i 64/13), (dalje u tekstu: Pravilnik), za poslove koje zahtjevom traži, te je odlučeno kao u točki I. dispozitiva ovoga rješenja.

U točki II. dispozitiva ovoga rješenja odlučeno je u skladu s odredbom članka 10. Pravilnika.

U točki III. dispozitiva ovoga rješenja odlučeno je u skladu s odredbom članka 31. Zakona i odredbom članka 14. stavka 3. Pravilnika.

U točki IV. dispozitiva ovoga rješenja odlučeno je u skladu s odredbom članka 27. stavka 3. Zakona.

U točki V. dispozitiva ovoga rješenja odlučeno je u skladu s odredbom članka 46. stavka 1. točke 1. Zakona.

Temeljem odredbe članka 198. stavka 1. točke 9. Zakona primjenjuje se Pravilnik o uvjetima i mjerilima za osobe koje provode energetske preglede građevina i energetsko certificiranje zgrada („Narodne novine", broj 81/12 i 64/13) do stupanja na snagu pravilnika koji se donose na temelju ovlasti iz toga Zakona, u dijelu u kojem nije u suprotnosti s odredbama toga Zakona.

Slijedom navedenog, a u smislu odredbe članka 96. stavka 1. Zakona o općem upravnom postupku („Narodne novine", broj 47/09) doneseno je ovo rješenje.

Upravna pristojba za izdavanje ovoga rješenja plaćena je po Tar. br. 1. i 2. Zakona o upravnim pristojbama („Narodne novine", broj 8/96, 77/96, 95/97, 131/97, 68/98, 66/99, 145/99, 30/00, 116/00, 163/03, 17/04, 110/04, 141/04, 150/05, 153/05, 129/06, 117/07, 25/08, 60/08, 20/10, 69/10, 126/11, 112/12, 19/13, 80/13, 40/14, 69/14, 87/14 i 94/14) u iznosu 70,00 kn u državnim biljezima emisije Republike Hrvatske, koji su zalijepljeni na zahtjevu i poništeni pečatom ovoga Ministarstva.

UPUTA O PRAVNOM LIJEKU:
Protiv ovoga rješenja žalba nije dopuštena, ali se može pokrenuti upravni spor pred Upravnim sudom u Splitu. Upravni spor pokreće se tužbom koja se podnosi u roku od 30 dana od dana dostave ovoga rješenja, a predaje se neposredno ili preporučeno poštom Upravnom sudu u Splitu.

POMOĆNICA MINISTRICE

dr. sc. Borka Bošnjak, dipl. ing. arh.

REPUBLIKA HRVATSKA ZAGREB MINISTARSTVO GRADITELJSTVA I PROSTORNOGA UREĐENJA

UP/I-360-02/14-18/911

REPUBLIKA HRVATSKA
TRGOVAČKI SUD U SPLITU

MBS:060047562
Tt-14/5867-4

R J E Š E N J E

Trgovački sud u Splitu, po sucu pojedincu Eda Maleš, u registarskom predmetu upisa u sudski registar promjena predmeta poslovanja, promjena osobnih podataka, odluka o povećanju temeljnog kapitala i povećanje temeljnog kapitala, pripajanje subjekta upisa, po prijedlogu predlagatelja FIERI d.o.o. za trgovinu na veliko i malo, uvoz-izvoz i usluge, Split, Bana Josipa Jelačića 1, 23. siječnja 2015. godine

r i j e š i o j e

u sudski registar ovog suda upisuje se:

promjena predmeta poslovanja
promjena osobnih podataka
odluka o povećanju temeljnog kapitala i povećanje temeljnog kapitala
pripajanje subjekta upisa upisanog

pod tvrtkom/nazivom FIERI d.o.o. za trgovinu na veliko i malo, uvoz-izvoz i usluge, sa sjedištem u Splitu, Bana Josipa Jelačića 1, u registarski uložak s MBS 060047562, OIB 94860350219, prema podacima naznačenim u prilogu ovoga rješenja ("Podaci za upis u glavnu knjigu sudskog registra"), koji je njegov sastavni dio.

TRGOVAČKI SUD U SPLITU

U Splitu, 23. siječnja 2015. godine

S U D A C

Eda Maleš

Za točnost otpravka

Uputa o pravnom lijeku:

Pravo na žalbu protiv ovog rješenja ima sudionik ili druga osoba koja za to ima pravni interes. Žalba se podnosi u roku od 8 (osam) dana Visokom trgovačkom sudu Republike Hrvatske u dva primjerka, putem prvostupanjskog suda. Predlagatelj nema pravo žalbe.

TRGOVAČKI SUD U SPLITU
Tt-14/5867-4

MBS: 060047562
Datum: 23.01.2015

PODACI ZA UPIS U GLAVNU KNJIGU SUDSKOG REGISTRA
(prilog uz rješenje)

Pod brojem upisa 13 za tvrtku FIERI d.o.o. za trgovinu na veliko i malo, uvoz-izvoz i usluge upisuje se:

SUBJEKT UPISA

PREDMET POSLOVANJA:

* - poslovanje nekretninama
* - prijevoz putnika i stvari unutarnjim vodnim putovima
* - povremeni prijevoz putnika u obalnom pomorskom prometu
* - iznajmljivanje plovnih prijevoznih sredstava
* - privez i odvez brodova, jahti, ribarskih i drugih brodica i plutajućih objekata
* - ukrcaj, iskrcaj, prekrcaj, prijenos i skladištenje roba i drugih materijala
* - prihvat i usmjeravanje vozila u svrhu ukrcaja vozila s uređenih lučkih površina
* - ukrcaj i iskrcaj putnika uz upotrebu lučke prekrcajne opreme
* - ostale gospodarske djelatnosti koje se u funkciji razvoja pomorskog prometa i lučkih djelatnosti u otvorenim lukama (npr. opskrba brodova, pružanje usluga putnicima, tegljenje, servisi lučke mehanizacije i ostale servisne usluge, poslovi zastupanja u carinskom postupku poslovi kontrole kakvoće robe i dr.
* - pripremanje hrane i pružanje usluga prehrane
* - pripremanje i usluživanje pića i napitaka
* - pružanje usluga smještaja
* - pripremanje hrane za potrošnju na drugom mjestu sa ili bez usluživanja (u prijevoznom sredstvu na priredbama i sl.) i opskrba tom hranom (catering)

OSNIVAČI/ČLANOVI DRUŠTVA:

11# Davor Grčić, OIB: 83679967421
Split, Antuna Gustava Matoša 61
Davor Grčić, OIB: 83679967421
Split, Marasovića 43

OSOBE OVLAŠTENE ZA ZASTUPANJE:

12# Davor Grčić, OIB: 83679967421
Split, A. G. Matoša 61
Davor Grčić, OIB: 83679967421
Split, Marasovića 43

TEMELJNI KAPITAL:
8# 521.600,00 kuna
541.600,00 kuna

TRGOVAČKI SUD U SPLITU
Tt-14/5867-4

MBS: 060047562
Datum: 23.01.2015

PODACI ZA UPIS U GLAVNU KNJIGU SUDSKOG REGISTRA
(prilog uz rješenje)

Pod brojem upisa 13 za tvrtku FIERI d.o.o. za trgovinu na veliko i malo, uvoz-izvoz i usluge upisuje se:

SUBJEKT UPISA

PRAVNI ODNOSI:

Osnivački akt:

Odlukom članova Društva od 13. studenoga 2014. godine, izmijenjen je čl. 2. odredbe o članovima društva, čl. 4. odredba o predmetu poslovanja, čl. 8. odredba o temeljnom kapitalu, 9. odredba o ulozima i čl. 10. odredba o poslovnom udjelu.
Potpuni tekst Društvenog ugovora od 13. studenoga 2014. godine, dostavljen sudu u zbirku isprava.

Promjene temeljnog kapitala:

Odlukom od 13. studenoga 2014. godine, povećan je temeljni kapital sa iznosa od 521.600,00 kuna za iznos od 20.000,00 kuna, na iznos 541.600,00 kuna, radi provedbe pripajanja.

Statusne promjene: subjektu upisa pripojen drugi

Ovom društvu kao društvu preuzimatelju pripojeno je društvo STRATEGIJA d.o.o., Split, Bana Jelačića 1. MBS: 060184823, OIB: 53118343544, temeljem ugovora o pripajanju od 13. studenoga 2014. godine i odluka skupština pripojenog društva i društva preuzimatelja, od 13. studenoga 2014. godine.

Napomena: Podaci označeni s "#" prestali su važiti!

U Splitu, 23. siječnja 2015.

S U D A C
Eda Maleš

Za točnost otpravka

Kopija katastarskog plana

mjerilo 1 : 1000
izvorno mjerilo 1 : 1000

REPUBLIKA HRVATSKA
DRŽAVNA GEODETSKA UPRAVA
PODRUČNI URED ZA KATASTAR SPLIT
21 000 SPLIT Bihaćka 1, tel. 021/340-150

12340

Broj katastarske čestice

č.zgr.956/1

Broj zemljišnoknjižne čestice

Katastarska općina: Split
Broj detaljnog lista: 65

Upravna pristojba naplaćena u iznosu 40,00 kn

zavedena pod broj

Klasa: 935-06/ 15-01/342
Ur.broj: 541-26-02/14-15-2

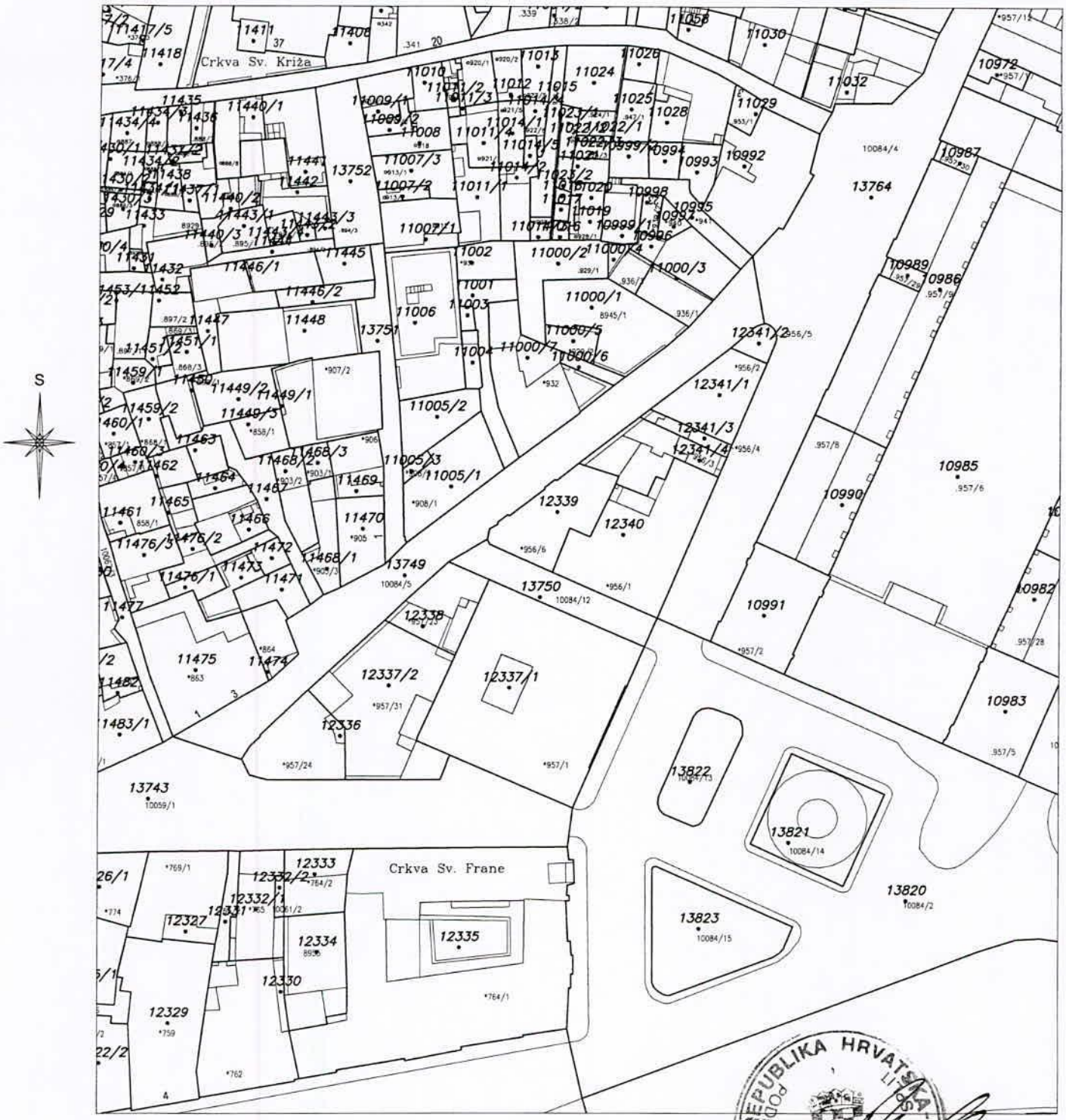

Split, 03.02.2015.

Stručni referent za geodetske poslove:
Maja Ančić

REPUBLIKA HRVATSKA PODRUČNI UREĐ ZA KATASTAR DRŽAVNA GEODETSKA UPRAVA

REPUBLIKA HRVATSKA
DRŽAVNA GEODETSKA UPRAVA
PODRUČNI URED ZA KATASTAR SPLIT
ODJEL ZA KATASTAR NEKRETNINA SPLIT

KLASA: 935-07/15-01/194
URBROJ: 541-26-02/12-15-2
Split, 02.02.2015.

KATASTARSKA OPĆINA: SPLIT

MATIČNI BROJ: 329835

IZVOD IZ POSJEDOVNOG LISTA BROJ 6462

Dio	Prezime i ime odnosno tvrtka ili naziv upisane osobe Prebivalište odnosno sjedište, ulica i kućni broj upisane osobe	OIB	Primjedba
1/1	GRAD SPLIT, SPLIT, OBALA KNEZA BRANIMIRA 17	66327377140	

Z D G I R O	Broj katastarske čestice	Broj detaljnog lista	Adresa katastarske čestice (naziv rudine ulice, trga i sl)	Način uporabe katastarske čestice / Način uporabe zgrade,kućni brojevi zgrade, naziv zgrade	Površina ha a m2	Posebni pravni režimi	Primjedba
	12340	65	BAN J.JELAČIĆA 1,VAROŠ.PRIL.4	ZGRADA	4 08		
Stanje na dan 02.02.2015.				U K U P N O :	4 08		

Napomene
"*" je oznaka katastarskih čestica koje se vode kao zgradne
"D" je oznaka koja dolazi uz katastarske čestice koje su evidentirane u više posjedovnih listova

Upravna pristojba prema Tbr. 56 Zakona o upravnim pristojbama (NN br. 8/96, 77/96, 95/97, 131/97, 68/98, 66/99, 145/99, 116/00, 163/03, 17/04, 110/04, 141/04, 150/05, 153/05, 129/06, 117/07, 25/08, 60/08, 20/10, 69/10, 126/11) u iznosu od 45,00 kuna naplaćena je i poništena na podnesku.

Ovaj izvod iz posjedovnog lista nije dokaz o pravu vlasništva, a izdaje se u svrhu PONUDA ZA PRAVO PRVOOTKUPA te se u druge svrhe ne može koristiti.

Stvarni troškovi prema Pravilniku o određivanju visine stvarnih troškova uporabe podataka dokumentacije državne izmjere i katastra nekretnina (NN br. 148/08, 75/09, 51/13) naplaćeni su u iznosu od 0,00 kuna.

ovlašteni katastarski referent
Aida Cecić

REPUBLIKA HRVATSKA - DRŽAVNA GEODETSKA UPRAVA - PODRUČNI URED ZA KATASTAR SPLIT

EuroAve.

najam automobila . karte . planer putovanja . hoteli

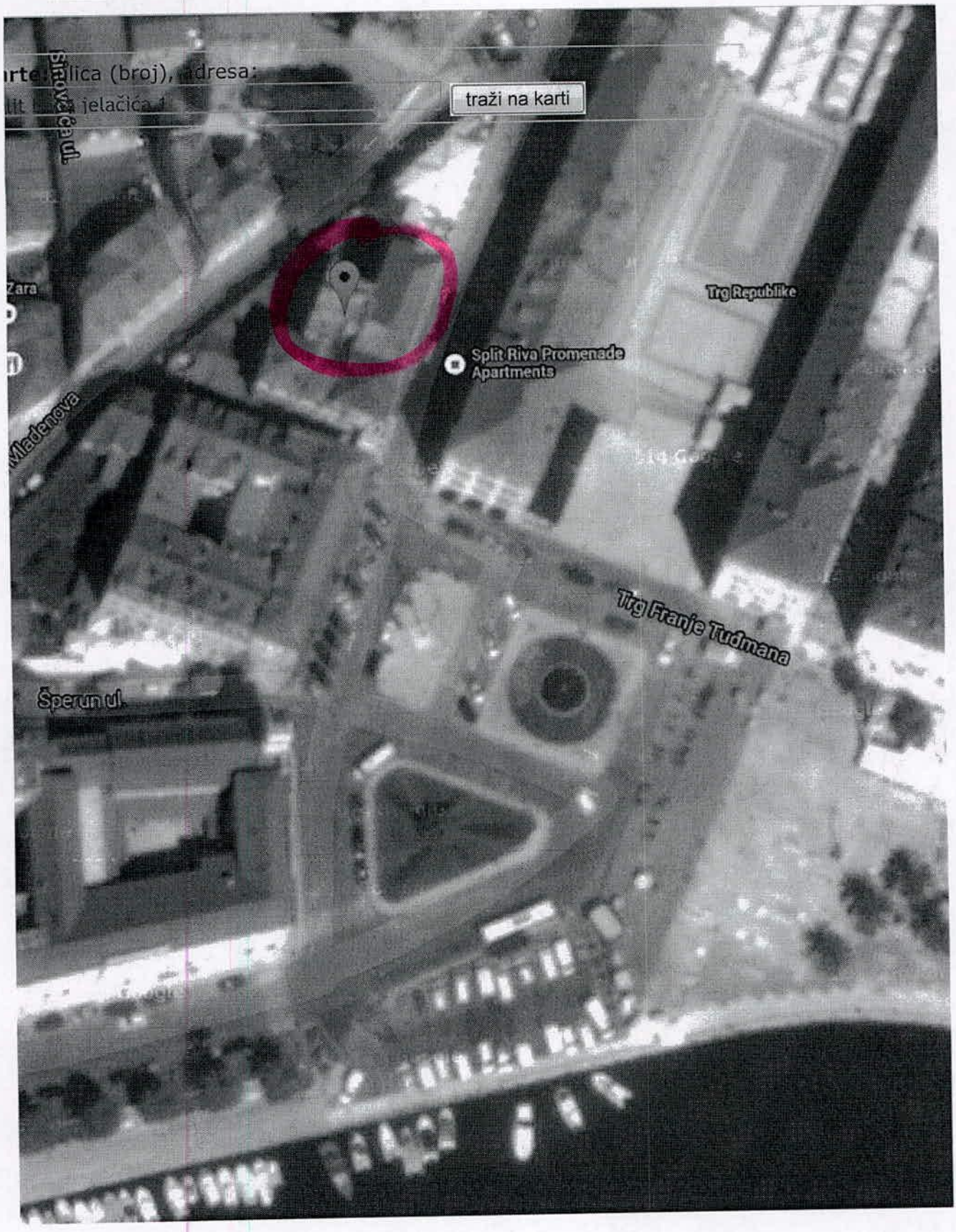

Podaci karte ©2015 Google Slikovni prikaz ©2015 CNES Prijavi pogrešku na karti