REPUBLIKA HRVATSKA
SPLITSKO-DALMATINSKA ŽUPANIJA
GRAD SPLIT

GRADONAČELNIK

KLASA: 373-01/15-01/00014
URBROJ: 2181/01-01-15-03
Split, 11. veljače 2015. godine

GRADSKO VIJEĆE GRADA SPLITA
n/r predsjednika mr.sc. Borisa Ćurkovića, dipl. iur.
- ovdje -

PREDMET: Prijedlog zaključka o odricanju prava prvokupa za 2/5 dijela čest.zgr. 1805 Z. U. 1298 K. O. Split, u naravi dio zgrade u Splitu na adresi Medulićeva 2

Na temelju članka 52. Statuta Grada Splita („Službeni glasnik Grada Splita" broj 17/09, 11/10, 18/13, 39/13 i 46/13 – pročišćeni tekst), Gradonačelnik Grada Splita dana 11. veljače 2015. godine, utvrdio je

Prijedlog zaključka o odricanju prava prvokupa za 2/5 dijela čest.zgr. 1805 Z. U. 1298 K. O. Split, u naravi dio zgrade u Splitu na adresi Medulićeva 2

te ga prosljeđuje Gradskome vijeću Grada Splita na raspravu i donošenje.

Za izvjestitelja na sjednici Gradskoga vijeća Grada Splita određuje se Ivica Pavić, pročelnik Službe pravne zaštite i za stanove i poslovne prostore.

GRADONAČELNIK

Ivo Baldasar

REPUBLIKA HRVATSKA GRAD SPLIT 1 SPLIT GRADONAČELNIK SPLITSKO-DALMATINSKA ŽUPANIJA

U prilogu: Prijedlog zaključka ...

DOSTAVITI:
1. Gradskome vijeću Grada Splita, ovdje
2. Službi pravne zaštite i za stanove i poslovne prostore, pročelniku Ivici Paviću, ovdje
3. Pismohrani, ovdje

REPUBLIKA HRVATSKA
SPLITSKO-DALMATINSKA ŽUPANIJA
GRAD SPLIT
Služba pravne zaštite i za stanove i poslovne prostore

KLASA: 373-01/15-01/00014
URBROJ: 2181/01-12-03/10-15-2
Split, 5. veljače. 2015.

GRADONAČELNIKU GRADA SPLITA

-O V D J E-

PREDMET:	Nacrt prijedloga Zaključka o odricanju prava prvokupa za 2/5 dijela čest.zgr. 1805 Z.U. 1298 K.O. Split, u naravi dio zgrade u Splitu na adresi Medulićeva 2
PRAVNI TEMELJ:	Zakon o vlasništvu i drugim stvarnim pravima („Narodne novine" broj: 91/96, 68/98, 137/99, 22/00, 73/00 i 114/01, 79/06, 141/06, 146/08, 38/09 i 153/09, 143/12 i 152/14) i Zakon o zaštiti i očuvanju kulturnih dobara („Narodne novine" broj: 69/99, 151/03, 157/03, 87/09, 88/10, 61/11, 25/12, 136/12, 157/13 i 152/14) i članak 36. Statuta Grada Splita („Službeni glasnik Grada Splita" broj: 17/19, 11/10, 18/13, 39/13 i 46/13-pročišćeni tekst)
STRUČNA OBRADA:	Služba pravne zaštite i za stanove i poslovne prostore
NADLEŽNOST:	Gradsko vijeće
IZVJESTITELJ:	Ivica Pavić

IZRAĐIVAČ AKTA:
Vibor Pavlović

PROČELNIK:
Ivica Pavić

KLASA: 373-01/15-01/00014
URBROJ: 2181/01-12-03/10-15-2
Split, 5. veljače. 2015.

Na temelju članka 35. stavak 2. Zakona o vlasništvu i drugim stvarnim pravima („Narodne novine" broj: 91/96, 68/98, 137/99, 22/00, 73/00, 114/01, 79/06, 141/06, 146/08, 38/09 i 153/09, 143/12 i 152/14), te članka 37. Zakona o zaštiti i očuvanju kulturnih dobara („Narodne novine" broj: 69/99, 151/03, 157/03, 87/09, 88/10, 61/11, 25/12, 136/12, 157/13 i 152/14), članka 36. Statuta Grada Splita („Službeni glasnik Grada Splita" broj: 17/09 i 11/10, 18/13, 39/13 i 46/13-pročišćeni tekst), Gradsko vijeće Grada Splita na sjednici održanoj dana _____ 2015. godine donosi:

Z A K L J U Č A K
o odricanju prava prvokupa za 2/5 dijela čest.zgr. 1805 Z.U. 1298 K.O. Split u naravi dio zgrade u Splitu na adresi Medulićeva 2

1. Grad Split se, kao ovlaštenik prava prvokupa, odriče prava prvokupa 2/5 dijela čest.zgr. 1805 Z.U. 1298 K.O. Split, u naravi dio zgrade Splitu na adresi Medulićeva 2.

2. Kupoprodajna cijena nekretnine iz točke 1. ovog Zaključka iznosi 140.000,00 EUR (slovima: stočetrdesettisuća eura), plativo u kunama po srednjem tečaju HNB na dan isplate.

3. Po zaključenju Ugovora o kupoprodaji za predmetnu nekretninu ponuditelj se obvezuje jedan primjerak Ugovora dostaviti Gradu Splitu, Službi pravne zaštite i za stanove i poslovne prostore.

4. Ovaj Zaključak objavit će se u „Službenom glasniku Grada Splita".

PREDSJEDNIK
Gradskoga vijeća

mr.sc. Boris Ćurković, dipl.iur.

DOSTAVITI:

1. Državni ured za upravljanje državnom imovinom, Dežmanova 10, 10000 Zagreb
2. Županija Splitsko-dalmatinska, Domovinskog rata 2, 21000 Split
3. Marko Tukić, Medulićeva 2, 21000 Split
4. Sužba pravne zaštite i za stanove i poslovne prostore, n/r pročelnika Ivice Pavića
5. Služba pravne zaštite i za stanove i poslovne prostore, n/r Pavlović Vibora
6. Uredništvu „Službenog glasnika Grada Splita", ovdje
7. Pismohrana, ovdje

OBRAZLOŽENJE

Sukladno članku 37. Zakona o zaštiti i očuvanju kulturnih dobara, vlasnik koji namjerava prodati kulturno dobro, dužan ga je istodobno ponuditi Županiji, Gradu ili Općini na čijem se području to kulturno dobro nalazi, navodeći cijenu i druge uvjete prodaje.

Marko Tukić, (OIB: 14723717867) je kao zemljišnoknjižni vlasnik 2/5 dijela čest.zgr. 1805 Z.U. 1298 K.O. Split, u naravi dio zgrade u Splitu na adresi Medulićeva 2, ponudio Gradu Splitu na prodaju svoj suvlasnički dio te nekretnine, a ponuđena cijena iznosi 140.000,00 EUR, (slovima: stočetrdesettisuća eura), plativo u kunama po srednjem tečaju HNB na dan isplate.

Grad Split kao ovlaštenik prvokupa, nema interesa za kupnju predmetne nekretnine.

06-3491

REPUBLIKA HRVATSKA
SPLITSKO-DALMATINSKA ŽUPANIJA
2181/01 GRAD SPLIT -1-

Primljeno: 04-02-2015	
Klasifikacijska oznaka: 373-01/15-01/14	Ustroj. jed. 12
Urudžbeni broj: 15-15-1	Pril. / Vrijed.

MARKO TUKIĆ
SPLIT, MEDULIĆEVA 2
OIB:14723717867

346-742

GRAD SPLIT

PONUDA
(Realizacija prava prvokupa)

Poštovani,

Ja Marko Tukić imam stan u Splitu, anagrafske oznake Mendulićeva 2, sagrađen na čestici zem. 1805 K.O. 1298 K.O. Split i to na zk tijelo III-udio 2/5 dijela prava vlasništva, štoje vidljivo iz zemljišno knjižnog izvatka koji prilažem.

U naravi se stan sastoji od dvije etaže i to na prvom katu od hodnika , sobe, kupatila i kužine te na drugom katu od hodnika, wc, soba 1, soba 2 i podesta – sve ukupno 60,80m2.

Na temelju riješenja Republike Hrvatske, Ministarstva kulture, Uprave za zaštitu kulturne baštine Z-7955/13
Uknjižuje se pravo prvokupa u korist:1. REPUBLIKA HRVATSKA

Stoga vas obavještavam , a sukladno našim obavezama iz čl. 37 zakona o zaštiti i očuvanju kulturnih dobara, na moju namjeru prodaje opisane nekretnine u cijelosti i to za ukupan iznos od 140.000,00 eura (stočetrdesettisuća EU) u protuvrijednosti kuna na dan prodaje.

Molim izjašnjenje naslova u zakonskom roku od 60 dana da dostavi na moju adresu.
Molim hitnost!

Split,01.02.2015.

Tukić Marko

REPUBLIKA HRVATSKA
OPĆINSKI SUD U SPLITU
ZEMLJIŠNO-KNJIŽNI ODJEL
SPLIT, 29.01.2015

Verificirani ZK uložak

IZVADAK IZ ZEMLJIŠNE KNJIGE

Katastarska općina: **SPLIT**

Broj zemljišnoknjižnog uloška: **1298**
VIŠE ZK TIJELA

POSEBNI IZVADAK: ZK TIJELO II - SUVLASNIČKI UDIO REDNI BROJ 1 (OSTALO KAO NEPOTREBNO IZOSTAVLJENO)
Broj zadnjeg dnevnika: **Z-7955/13**

A

Popisni list

PRVI ODJELJAK

Rbr.	Broj zemljišta (kat. čestice)	OZNAKA ZEMLJIŠTA	Površina rali	hvati	m2	Primjedbe
		II				
1.	ZGR 1805	ZGRADA			49	
		UKUPNO:			49	

DRUGI ODJELJAK

Rbr.	UPISI	Primjedbe
1.1	Zaprimljeno 17.07.2013. broj Z-7955/13 Na temelju rješenja Republike Hrvatske, Ministarstva kulture, Uprave za zaštitu kulturne baštine, klasa:UP/I-612-08/08-06/0275, Ubroj:532-04-01-04/11-13-17, u Zagrebu, 15. svibnja 2013. godine, zabilježuje se da čest. zgr. 1805, zona A (potpuna zaštita povijesnih struktura), ima svojstvo kulturnog dobra.	ZABILJEŽBA

B

Vlasnički list

Rbr.	UPISI	Primjedbe
	1. ZK TIJELO II - UDIO: 2/5 1. TUKIĆ MARKO LUKIN,	

C

Teretni list

Rbr.	UPISI	Iznos	Primjedbe
1.1	Zaprimljeno 17.07.2013. broj Z-7955/13 Na temelju rješenja Republike Hrvatske, Ministarstva kulture, Uprave za zaštitu kulturne baštine, klasa:UP/I-612-08/08-06/0275, Ubroj:532-04-01-04/11-13-17, u Zagrebu, 15. svibnja 2013. godine, na teret čest. zgr. 1805, uknjižuje se pravo prvokupa, u korist: 1. REPUBLIKA HRVATSKA,		

Potvrđuje se da ovaj izvadak odgovara stanju zemljišne knjige na datum 27.01.2015.

Sudska pristojba po Tbr. 18 Zakona o sudskim pristojbama ("Narodne novine", 74/95, 57/96, 137/02, 26/03, 125/11, 112/12, 157/13) u iznosu od 20,00 Kn naplaćena je i poništena na izvatku koji je izdan pod brojem KI-2555/2015.

PONIŠTENO

ZK referent:
MARKUŠOVIĆ TONKICA

OPĆINSKI SUD U SPLITU

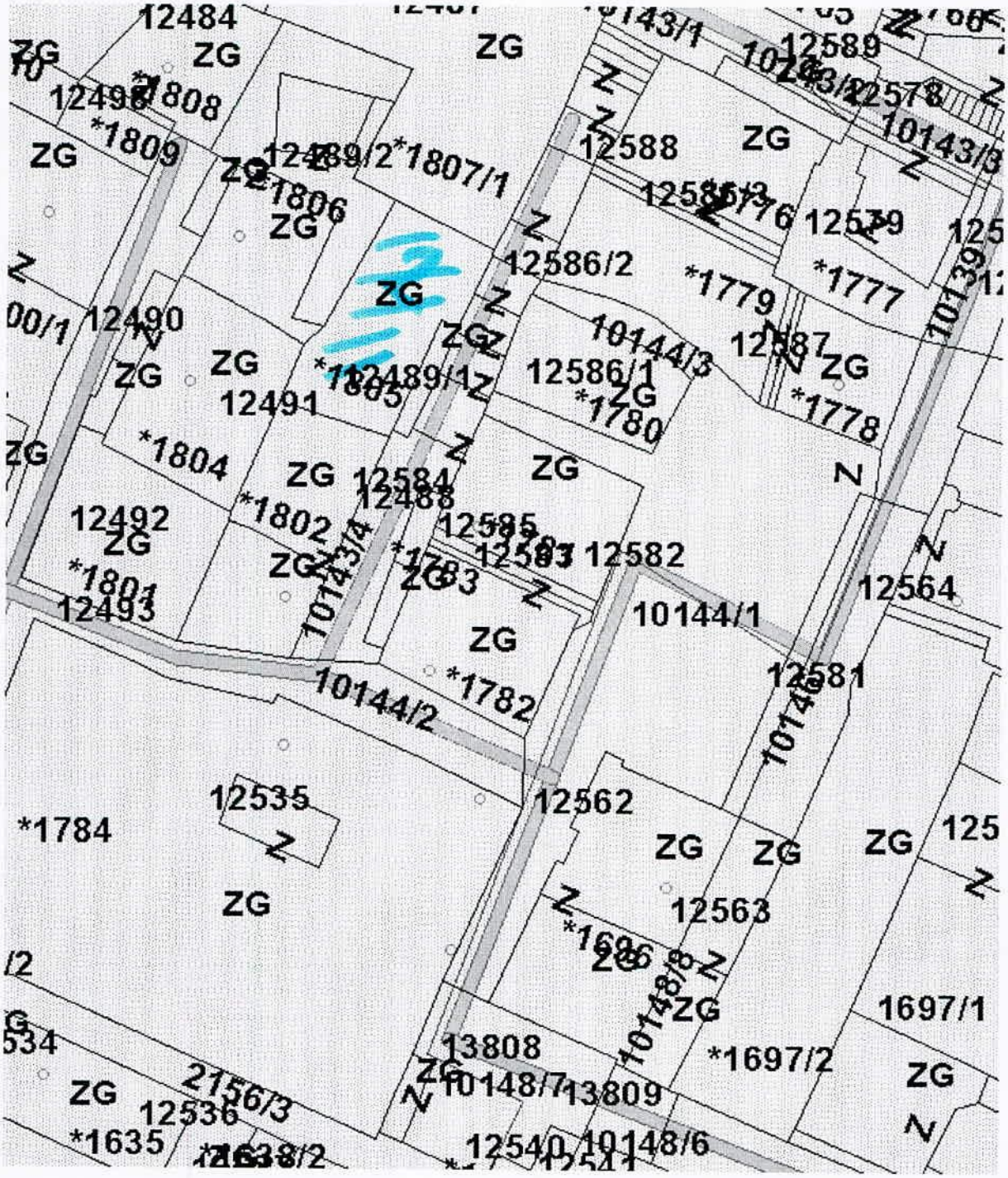

Podaci o dodijeljenom anagrafu

Ulica i kućni broj: **MEDULIĆEVA 2 , SPLIT**

EuroAve.

najam automobila . karte . planer putovanja . hoteli

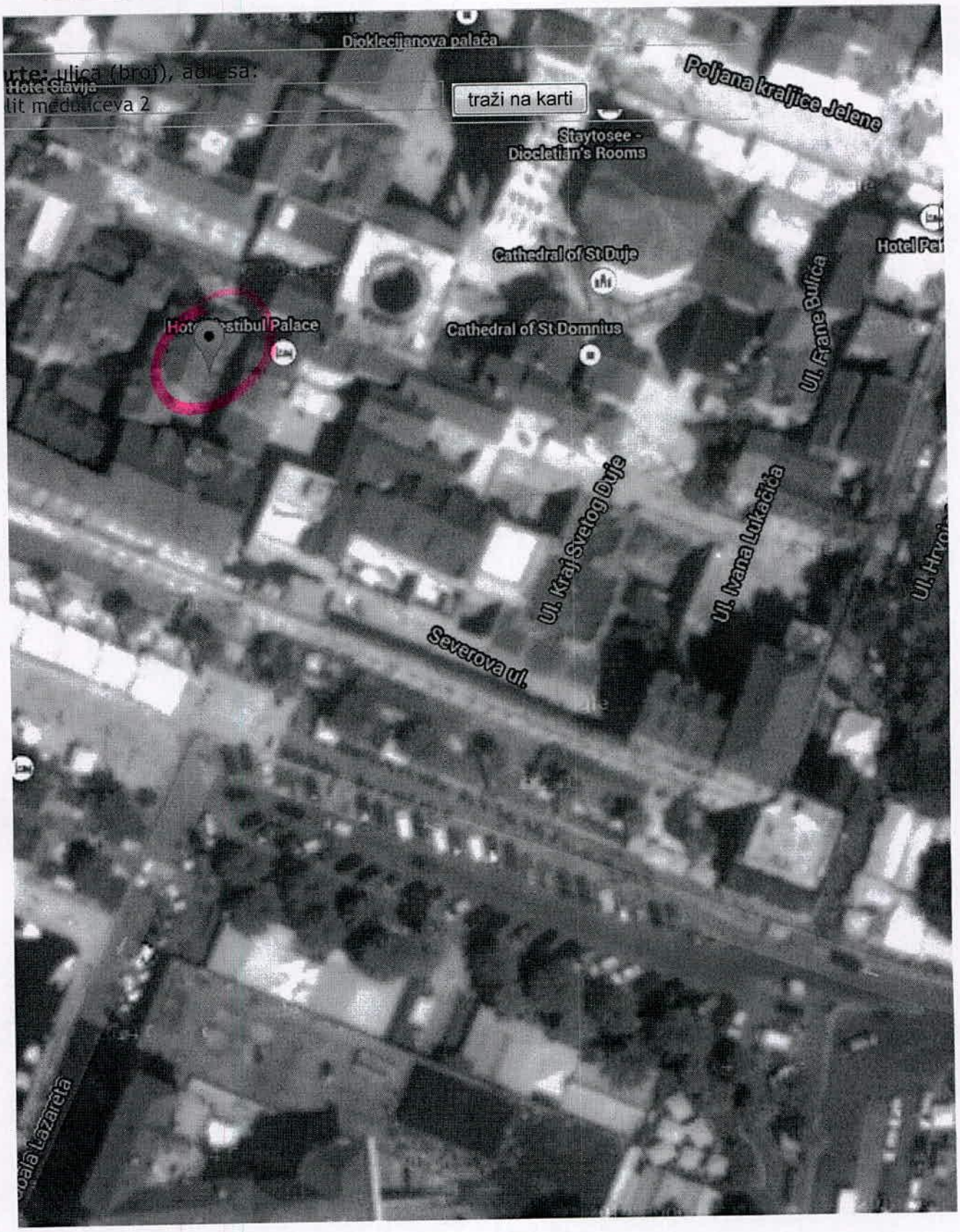

Google

Podaci karte ©2015 Google Slikovni prikaz ©2015 CNES Prijavi pogrešku na karti