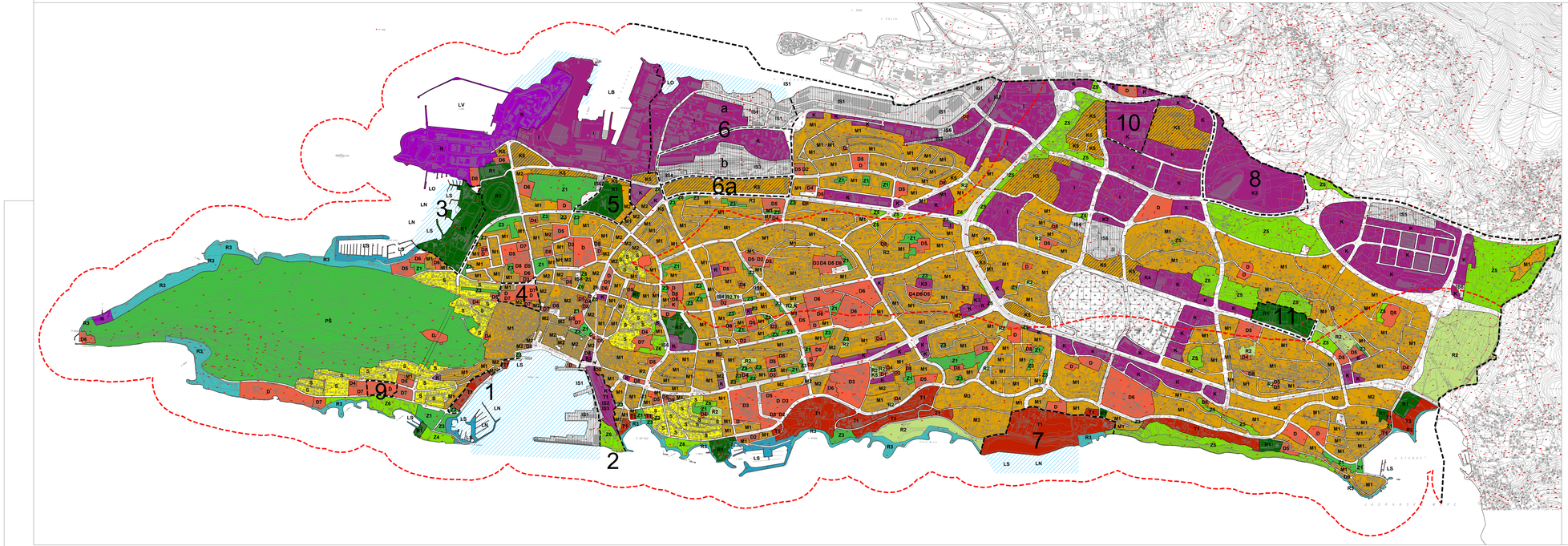

IZMJENE I DOPUNE GENERALNOG URBANISTIČKOG PLANA SPLITA

1. Korištenje i namjena prostora

mj. 1:10 000

Granice

- obuhvat GUP-a
- obuhvat gradskih projekata
- prostor ograničenja (pojas kopna 1000 m od obalne crte i pojas mora 300 m od obalne crte)

Razvoj i uređenje naselja

- S — **stambena namjena S**
- M1 — **mješovita namjena M**
  - M1 - pretežito stambena,
  - M2 - stambena i poslovna,
  - M3 - stanovanje i turizam
- D1 — **javna i društvena namjena D**
  - D1 - upravna,
  - D2 - sportska,
  - D3 - zdravstvena,
  - D4 - prosvjetna,
  - D5 - kulturna,
  - D6 - vjerska i obrtite, znanost, tehnološki parkovi,
  - D7 - kultura,
  - D8 - ojerska
- I — **gospodarska namjena**
  - gospodarska namjena I
- K3 — **poslovna namjena K**
  - K3 - komunalno servisna
  - K4 - rasadnici
- K5 — **K5 - poslovna namjena i stanovanje**
- T1 — **ugostiteljsko - turistička namjena T**
  - T1 - hotel
  - T3 - kamp
- LN — **luka posebne namjene L**
  - LN - luka nautičkog turizma
- R1 — **športsko rekreacijska namjena R**
  - R1 - športski centar
- R2 — R2 - rekreacija
- R3 — R3 - kupalište
- LS — LS - športska luka
- Z1 — **javne zelene površine**
  - Z1 - javni park
  - Z3 - uređeno zelenilo (odmorište)
  - Z4 - spomen park
- Z6 — **zaštitno zelenilo i pojažne površine**
  - Z6 - zaštitno i pojažno zelenilo,
  - Z6 - zaštitno i pojažno zelenilo s postojećom građevinama
- PŠ — **PŠ - park-šuma Marjan**
- N — **posebna namjena N**
- IS1 — **površine infrastrukturnih sustava IS**
  - IS1 - morska luka (međunarodni značaj),
  - IS2 - žeteznica (zrakoplovna pruga, kolovor),
  - IS3 - autobusni kolodvor (međunarodni),
  - IS4 - poštanski centar,
  - IS5 - prodišovati otpadnih voda,
  - IS6 - transformatorska stanica 110/35kV i više

ostale luke

- LB — brodogradilišna luka
- LV — vojna luka
- LO — ostale luke
- ojentacijska površina za razvoj luka
- grobije

0 100 200 300 400 500 m

Županija splitsko - dalmatinska	**Grad Split**
Naziv prostornog plana:	Izmjene i dopune Generalnog urbanističkog plana Splita
Faza:	Konačni prijedlog
Naziv kartografskog prikaza:	Korištenje i namjena prostora
Broj kartografskog prikaza: 1.	**Mjerilo kartografskog prikaza:** 1:10 000
Odluka o izradi izmjena i dopune: "Službeni glasnik Grada Splita", broj 24/15.	**Odluka predstavničkog tijela o donošenju plana:** "Službeni glasnik Grada Splita", broj __/__.
Javna rasprava (datum objave): 16.ujna 2016. na web stranicama MGPU i Grada Splita, 16.ujna 2016. u dnevnim listu "Slobodna Dalmacija"	**Javni uvid održan:** 28. rujna 2016. - 12. listopada 2016.
Pečat tijela odgovornog za provođenje javne rasprave:	**Odgovorna osoba za provođenje javne rasprave:** Ružica Batinić Santro, dipl. ing. arh.
Pravne osoba koje su izradile plan:	
Geoprojekt d.d.	**GIS plan d.o.o.** **URBOS d.o.o.**
Pečat pravnih osoba koje su izradile plan:	**Odgovorne osoba:** Marin Skoljdjak, dipl. ing. grad. Ines Berlengi, dipl. ing. arh. Gordana Radman, dipl. ing. arh.
Odgovorne voditeljice plana: Ivana Bojić, dipl. ing. arh.	Ines Berlengi, dipl. ing. arh. Gordana Radman, dipl. ing. arh.
Stručni tim u izradi plana:	
Geoprojekt d.d. 1. Ivana Bojić, dipl. ing. arh. 2. Gordana Barbarić, mag. ing. arh. 3. Stavena Pušić, mag. ing. arh. 4. Sofija Bušić, dipl. ing. el. 5. Milenko Kotarac, dipl. ing. stroj.	**GIS plan d.o.o.** 1. Ines Berlengi, dipl. ing. arh. 2. Dijana Vrdoljak, dipl. ing. grad. **URBOS d.o.o.** 1. Gordana Radman, dipl. ing. arh. 2. Mirja Mažinović, dipl. ing. arh. 3. dr.sc. Zoran Radman, prof. 4. Larisa Bašić, dipl. ing. grad. 5. Ivana Bušić, univ. spec. oec. 6. Toni Lušić, mag. ing. arh.
Pečat predstavničkog tijela:	**Predsjednik predstavničkog tijela:** Mr.sc. Boris Ćurković, dipl. iur.
Istovjetnost prostornog plana s izvornikom ovjerava:	**Pečat nadležnog tijela:**