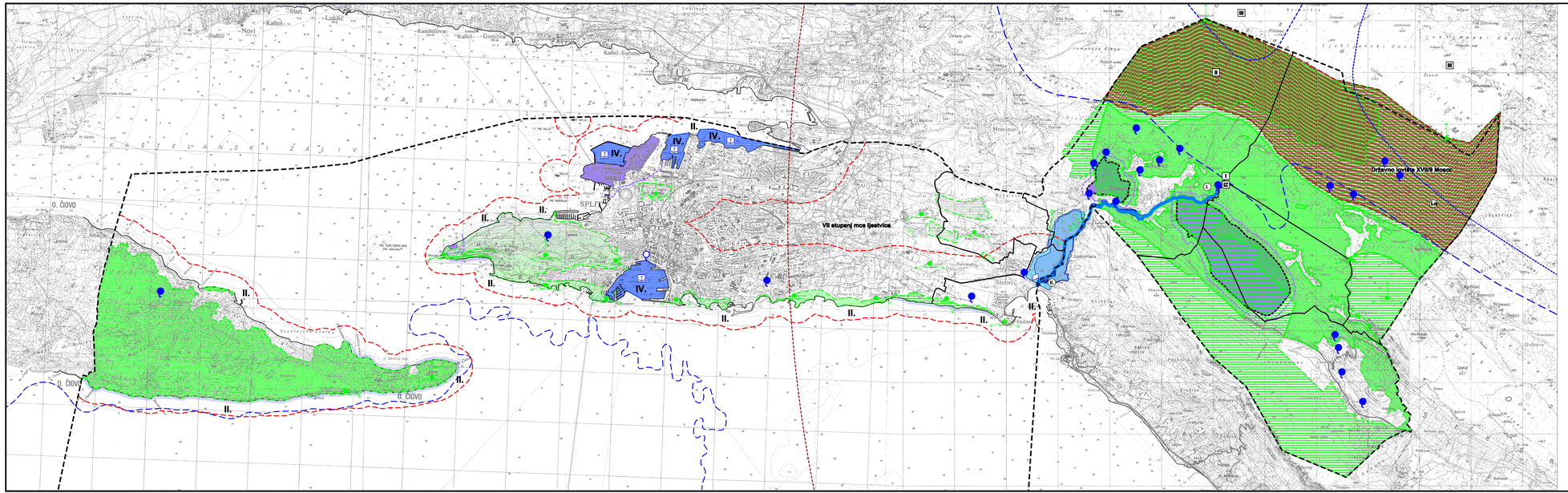


Granice

Ostale granice

- obuhvat Prostornog plana
- granica naselja
- granice prostora ograničenja ZOP-a

Uvjeti korištenja

Područja posebnih ograničenja u korištenju

Krajobraz

- osobito vrijedan prirodno-prirodni krajobraz
- osobito vrijedan prirodno-kulturni krajobraz
- pejzažno i urbano zelenilo
- točka i potez značajni za panoramske vrijednosti krajobraza

Tlo

- LZ — lovište i ugrožališta divljači
- područja najvišeg intenziteta potresa (VII i VIII stupanj MCS ljestvice)

Vode i more

- VZ — vodozaštitno područje (zona sanitarne zaštite)
- lovor
- ljekovitil lovor (kumporini lovori)
- L — vodotok (L I II. kategorije)
- II. — kategorija mora
- zaštićeno podmorje
- tučno područje
- očuvanje obala u prirodnom izgledu

Poplavne područja

- često plavljeno
- rijetko plavljeno
- vrlo rijetko plavljeno

Područje od interesa za obranu

- N — zona posebne namjene-zona zabranjene izgradnje
- zona ograničene izgradnje
- zona kontrolirane izgradnje

PROSTORNI PLAN UREĐENJA GRADA SPLITA - izmjene i dopune

3.2. Uvjeti za korištenje, uređenje i zaštitu prostora

Uvjeti korištenja

Područja posebnih ograničenja u korištenju

mj. 1:25 000

SPLITSKO DALMATINSKA ŽUPANIJA

GRAD SPLIT

IZMJENE I DOPUNE PROSTORNOG PLANA UREĐENJA

Županija: Grad:	SPLITSKO - DALMATINSKA ŽUPANIJA GRAD SPLIT
Naziv prostornog plana:	IZMJENE I DOPUNE PROSTORNOG PLANA UREĐENJA GRADA SPLITA KONAČNI PRIJEDLOG
Naziv kartografskog prikaza:	UVJETI KORIŠTENJA Područja posebnih ograničenja u korištenju
Broj kartografskog prikaza:	3.2.
Mjerilo kartografskog prikaza	1:25000
Odluka o izradi izmjena i dopuna PPUG:	Odluka predstavničkog tijela o donošenju plana :
Službeni glasnik Grada Splita, 24/15	Službeni glasnik Grada Splita, x/xx
Javna rasprava (datum objave) web MGPU 1.6.2016., "Slobodna Dalmacija" 3.6.2016.	Javni uvid održan od: 13.6.2016. do: 12.10.2016.
Ponovna javna rasprava (datum objave) web MGPU 29.1.2017., "Slobodna Dalmacija" 28.1.2017.	ponovni javni uvid održan od: 7.2.2017. do: 14.2.2017.
Pečat upravnog tijela odgovornog za provedbu javne rasprave:	Odgovorna osoba za provedbu javne rasprave:
	Ružica Bešlić - Šantro, dipl.ing.arh.
Suglasnost na Plan prema članku 108. Zakona o prostornom uređenju ("Narodne novine" 153/13):	
Pravne osobe koje su izradile Plan:	GIS plan d.o.o. Geoprojekt d.d., Odjel za prostorno uređenje URBOS doo
Pečat pravnih osoba koje su izradile Plan:	Odgovorne osobe: Ines Berlengi, dipl.ing.arh. Marin Skoljan, dipl.ing.grad. Maja Mačkoza, dipl.oec.
Voditeljice izrade Plana:	Ines Berlengi, dipl.ing.arh. Ivana Bujić, dipl.ing.arh. Gordana Radman, dipl.ing.arh.
Stručni tim u izradi Plana: GIS plan d.o.o. 1. Stipe Bevilić, dipl.ing.geod. 2. Ivana Bujić, dipl.ing.arh. 3. Dijana Vrdoljak, dipl.ing.prof. 4. Ivona Berlengi, mag.ing.arh.	5. Ivan Zidić, mag.ing.geod.i geoinf. 6. Ivona Bujić, dipl.oec. 7. Ana Vrdoljak Mujan, dipl.ing.prof. 8. Sanjin Pašalović, geod.teh. URBOS doo 1. Gordana Radman, dipl.ing.arh. 2. Ivana Bujić, dipl.ing.arh. 3. Ivona Berlengi, dipl.ing.arh. 4. Ivana Berlengi, mag.ing.arh.
Pečat predstavničkog tijela:	Predsjednik predstavničkog tijela: Mr.sc. Boris Ćurković, dipl.iur.
Istovjetnost ovog prostornog plana s izvornikom ovjerava:	Pečat nadležnog tijela: