DETALJNI PLAN UREĐENJA ZA OBUHVAT GRADSKOG PROJEKTA "BRODARICA"

PRIJEDLOG PLANA ZA JAVNU RASPRAVU

2.1. PROMETNA MREŽA

MJ. 1:1000

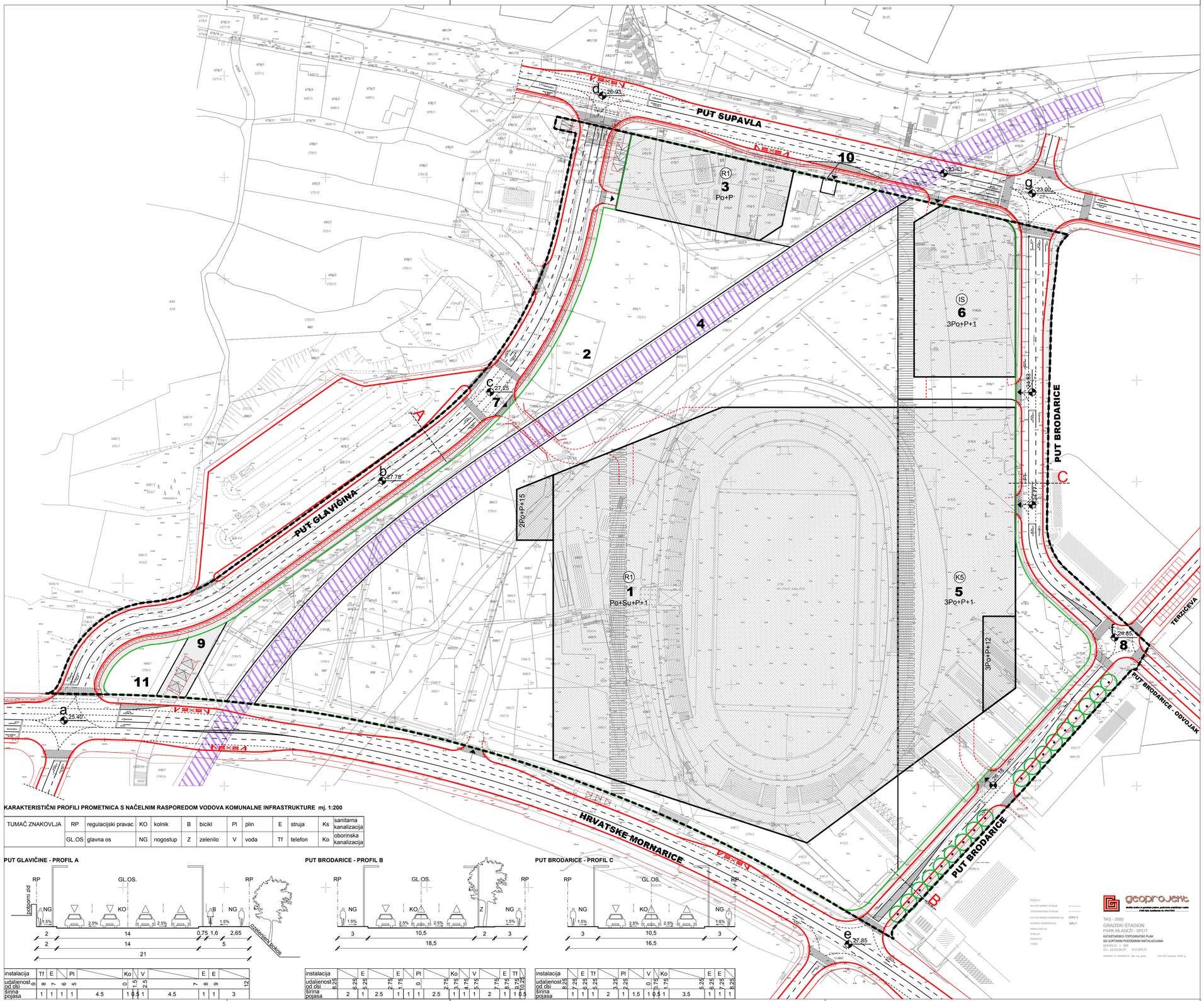

GRANICE

- OBUHVAT DPU-a
- GRANICA GRAĐEVNE ČESTICE
- 3 OZNAKA GRAĐEVNE ČESTICE
- VIJADUKT IZNAD UKOPA ŽELJEZNIČKE PRUGE
- A OZNAKA PRESJEKA CESTE
- OSTALI ELEMENTI
- DRVOREDI

UVJETI GRADNJE

- POVRŠINA GRADIVOG DIJELA ČESTICE, ≤ P+2
- POVRŠINA GRADIVOG DIJELA ČESTICE, > P+2
- R1 NAMJENA GRAĐEVINE
- REGULACIJSKI PRAVAC
- 2Po+P+1 NAJVEĆA ETAŽNA VISINA GRAĐEVINE - E
- STAJALIŠTE AUTOBUSA
- 22.00 ORIJENTACIJSKA KOTA NIVELETE
- ŽELJEZNIČKA PRUGA - UKOP
- PJEŠAČKE POVRŠINE
- NAČELNA POZICIJA PJEŠAČKIH PROLAZA (KROZ IZGRADNJU U RAZINI PRIZEMLJA) U JAVNOM KORIŠTENJU
- NAČELNA POZICIJA PJEŠAČKIH POTEZA U JAVNOM KORIŠTENJU

PROMET

- KOLNA PROMETNICA
- PRIKLJUČAK NA JAVNU PROMETNU POVRŠINU - NAČELNA POZICIJA

KARAKTERISTIČNI PROFILI PROMETNICA S NAČELNIM RASPOREDOM VODOVA KOMUNALNE INFRASTRUKTURE mj. 1:200

TUMAČ ZNAKOVLJA	RP	regulacijski pravac	KO	kolnik	B	bicikl	Pl	plin	E	struja	Ks	sanitarna kanalizacija
	GL.OS	glavna os	NG	nogostup	Z	zelenilo	V	voda	Tf	telefon	Ko	oborinska kanalizacija

PUT GLAVIČINE - PROFIL A

instalacija	Tf	E		Pl			Ko		V				E	E	
udaljenost od osi	8	7	6	5			0	1.5	2.5			7	8	9	12
širina pojasa	1	1	1	1	4.5		1	0.5	1	4.5		1	1	3	

PUT BRODARICE - PROFIL B

instalacija		E		E		Pl			Ko		V			E	Tf	
udaljenost od osi	8.25	6.25	5.25	2.75	1.75	0		2.75	3.75	4.75	5.75		7.75	8.75	9.75	10.25
širina pojasa	2	1	2.5	1	1	1	2.5		1	1	1	2	1	1	0.5	

PUT BRODARICE - PROFIL C

instalacija		E	Tf		Pl			V		Ko			E	E	
udaljenost od osi	8.25	7.25	6.25	5.25	3.25	2.25	0	0.75	1.75				5.25	6.25	7.25	8.25
širina pojasa	1	1	1	2	1	1.5	1	0.5	1	3.5			1	1	1	

mva mikelić vreš arhitekti d.o.o.
Frane Petrića 5, 10000 Zagreb

0 5 10 20 50 100 m

ŽUPANIJA: SPLITSKO - DALMATINSKA ŽUPANIJA

GRAD: SPLIT

NAZIV PROSTORNOG PLANA: **DETALJNI PLAN UREĐENJA ZA OBUHVAT GRADSKOG PROJEKTA "BRODARICA"** — PRIJEDLOG PLANA ZA JAVNU RASPRAVU

NAZIV KARTOGRAFSKOG PRIKAZA: **PROMETNA MREŽA**

BROJ KARTOGRAFSKOG PRIKAZA:	MJERILO KARTOGRAFSKOG PRIKAZA:
2.1.	1:1000

ODLUKA O IZRADI DETALJNOG PLANA UREĐENJA:	ODLUKA PREDSTAVNIČKOG TIJELA O DONOŠENJU PLANA:
Službeni Glasnik Grada Splita; 21.siječnja 2009., broj 1; 1/09	
JAVNA RASPRAVA OBJAVLJENA JE:	JAVNI UVID ODRŽAN JE:
PEČAT TIJELA ODGOVORNOG ZA PROVOĐENJE JAVNE RASPRAVE: M.P.	ODGOVORNA OSOBA ZA PROVOĐENJE JAVNE RASPRAVE: (ime, prezime, potpis)

SUGLASNOST NA PLAN PREMA ČLANKU 97. ZAKONA O PROSTORNOM UREĐENJU I GRADNJI (NN 76/07 i 38/09):
Klasa:_____, Ur. broj:_____, datum:_____

PRAVNA OSOBA KOJA JE IZRADILA PLAN: mikelić vreš arhitekti d.o.o, Frane Petrića 5/1, 10 000 Zagreb

PEČAT PRAVNE OSOBE KOJA JE IZRADILA PLAN:	ODGOVORNA OSOBA:
Marin Mikelić, dipl.ing.arh.	Marin Mikelić, dipl.ing.arh.

KOORDINATORI PLANA:
1. Maja Aljinović, dipl.ing.arh za Naručitelja
2. Marin Mikelić, dipl.ing.arh. za Izrađivača

STRUČNI TIM U IZRADI PLANA:

mikelić vreš arhitekti d.o.o.
1. Marin Mikelić, dipl.ing.arh.
2. Damir Petric, dipl.ing.arh.
3. Tomislav Vreš, dipl.ing.arh.

ELAG d.o.o.
1. Zvonimir Gajšak, dipl.ing.el.

J.A.B. - LJUBIĆ d.o.o.
1. Boris Ljubić, dipl.ing.građ.

PEČAT PREDSTAVNIČKOG TIJELA:	PREDSJEDNIK PREDSTAVNIČKOG TIJELA:
M.P.	(ime, prezime, potpis)
ISTOVJETNOST OVOG PROSTORNOG PLANA S IZVORNIKOM OVJERAVA: (ime, prezime, potpis)	PEČAT NADLEŽNOG TIJELA: M.P.

KAZALO:
KATASTARSKO STANJE:
TOPOGRAFSKO STANJE:
KATASTARSKA NUMERACIJA: 4599/3
SUSIDNA NUMERACIJA: 6897/1
KANALIZACIJA:
STRUJA:
PLINOVOD:
VODA:

geoprojekt
ovlašteni inženjeri geodezije, graditeljstva i prostornog uređenja
d.d.d. Split, Kraljevića 18, HR-21000 Split

TKS - 3585
GRADSKI STADION
PARK MLAĐEŽI - SPLIT
KATASTARSKO-TOPOGRAFSKI PLAN
SA VOĐTVNIM PODZEMNIM INSTALACIJAMA
MJERILO 1: 500
D.L. 22,23,36,37 K.O.SPLIT
GRADO- S ZNAKOVIMA, dat. rg. geod. DATUM prostiranj, 2006. g.

2_2010_Brodarica_2009-10-30_PP-PLAN