Naručitelj:

REPUBLIKA HRVATSKA
GRAD SPLIT

Izvršitelj:

CPA CENTAR ZA PROSTORNO UREĐENJE I ARHITEKTURU D.O.O.

URBANISTIČKI PLAN UREĐENJA PODRUČJA KAMEN

4. NAČIN I UVJETI GRADNJE
4.B. NAČIN I UVJETI GRADNJE

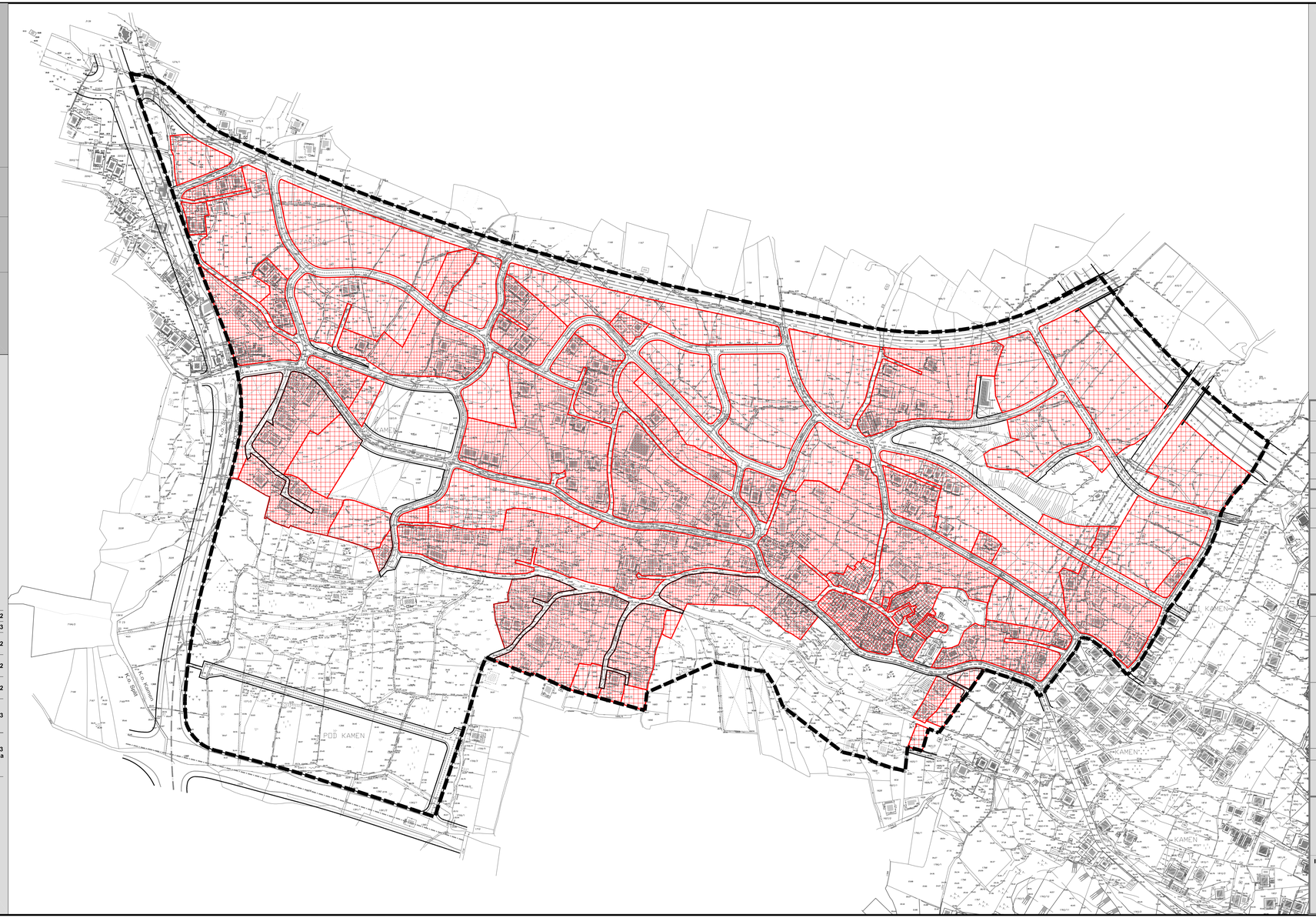

MJERILO 1:2000

0 25 50 75 100 200 m

TUMAČ ZNAKOVA

GRANICE

GRANICA OBUHVATA UPU-a

OBLICI KORIŠTENJA I NAČIN GRADNJE

NAČIN GRADNJE

VIŠEOBITELJSKI
/unutar neizgrađenog građevinskog područja prema PPUG Splita/

VIŠEOBITELJSKI
/unutar izgrađenog građevinskog područja prema PPUG Splita/

VIŠEOBITELJSKI
/unutar izgrađenog građevinskog područja prema PPUG Splita i unutar zaštićene ruralne cjeline Kamen/

NAMJENA		P_{min}	k_{ig}	$k_{ig}P$	k_{is}	$k_{is}N$	max. V	E
M1 mješovita - pretežito stambena /neizgrađeno/	slobodnostojeće građevine	500	0,3	0,6	1,5	0,9	-	Po+(Su)+P+2
		700			2,4	1,2		Po+(Su)+P+3
	jedna ugrađena građevina	300			1,2	0,9		Po+(Su)+P+2
	nove ugrađene građevina	400			1,5			Po+(Su)+P+2
M1 mješovita - pretežito stambena	vile	700	0,3	0,6	1,2	0,8	12,5 m	Po+(Su)+P+2
M1 mješovita - pretežito stambena /izgrađene građevine u izgrađenom dijelu građevinskog područja/		40% manje od propisane	bez povećanja	-	-	-	13 m	Po+(Su)+P+3
M1 mješovita - pretežito stambena /unutar zaštićene ruralne cjeline Kamen/	prema prethodnom odobrenju nadležnog konzervatorskog odjela							najviše Po+(Su)+P+3 na parcelama manjim od 900 m2

GRAD SPLIT

Naziv prostornog plana:
URBANISTIČKI PLAN UREĐENJA PODRUČJA KAMEN
- PRIJEDLOG PLANA -

Naziv kartografskog prikaza:
NAČIN I UVJETI GRADNJE
NAČIN I UVJETI GRADNJE

Broj kartografskog prikaza: *4.B.*	Mjerilo kartografskog prikaza: 1 : 2000
Odluka o izradi Urbanističkog plana uređenja područja Kamen (Službeni glasnik Grada Splita broj 16/08)	Odluka Gradskog vijeća Grada Splita o donošenju Urbanističkog plana uređenja područja Kamen (Službeni glasnik Grada Splita broj __/__)
Javna rasprava objavljena je 02.05.2010.	Javni uvid održan: od 11.05.2010. do 09.06.2010.
Pečat tijela odgovornog za provođenje javne rasprave: M.P.	Odgovorna osoba za provođenje javne rasprave: ..... Ružica Batinić - Santro, dipl.ing.arh.
Pravna osoba koja je izradila plan: CPA CENTAR ZA PROSTORNO UREĐENJE I ARHITEKTURU d.o.o.	
Pečat odgovornog voditelja izrade plana: M.P.	Odgovorni voditelj izrade Nacrta prijedloga Urbanističkog plana uređenja područja Kamen ..... Tomislav Dolečki, dipl.ing.arh. ovlašteni arhitekt
Pečat pravne osobe koja je izradila plan: M.P.	Odgovorna osoba: ..... Tomislav Dolečki, dipl.ing.arh.
Koordinator plana:	Tomislav Dolečki, dipl.ing.arh.
Stručni tim u izradi plana: 1. Tomislav Dolečki, dipl.ing.arh. 2. Neda Kaminski - Kirš, dipl.ing.arh. 3. Zrinka Tadić, dipl.ing.arh. 4. Maša Mujakić, dipl.ing.arh.	5. Petra Igrc, dipl.ing.arh. 6. Dora Dolečki, dipl.ing.arh. 7. Antun Mateljan, dipl.ing.el. 8. Ankica Tomić, dipl.ing.grad.
Pečat Gradskog vijeća Grada Splita: M.P.	Predsjednica Gradskog vijeća Grada Splita: ..... Nevenka Bečić, v.r.
Istovjetnost ovog prostornog plana s izvornikom ovjerava: ..... (ime, prezime, potpis)	Pečat nadležnog tijela: M.P.