LEGENDA

GRANICE

- GRANICA OBUHVATA UPU-a
- GRANICA OBALNOG POJASA 70m OD MORA
- GRANICA OBALNOG POJASA 100m OD MORA

OBLICI KORIŠTENJA

- ODRŽAVANJE I MANJI ZAHVATI SANACIJE GRAĐEVINA - dovršeni dio naselja
- SANACIJA GRAĐEVINA I DIJELOVA NASELJA - PROMJENA STANJA GRAĐEVINA (uklanjanje, zamjena, rekonstrukcija, obnova)
- NOVA GRADNJA (neizgrađeni dio građevinskog područja prema Prostornom planu uređenja Grada Splita)
- HORTIKULTURNO UREĐENJE / ODRŽAVANJE ZELENILA

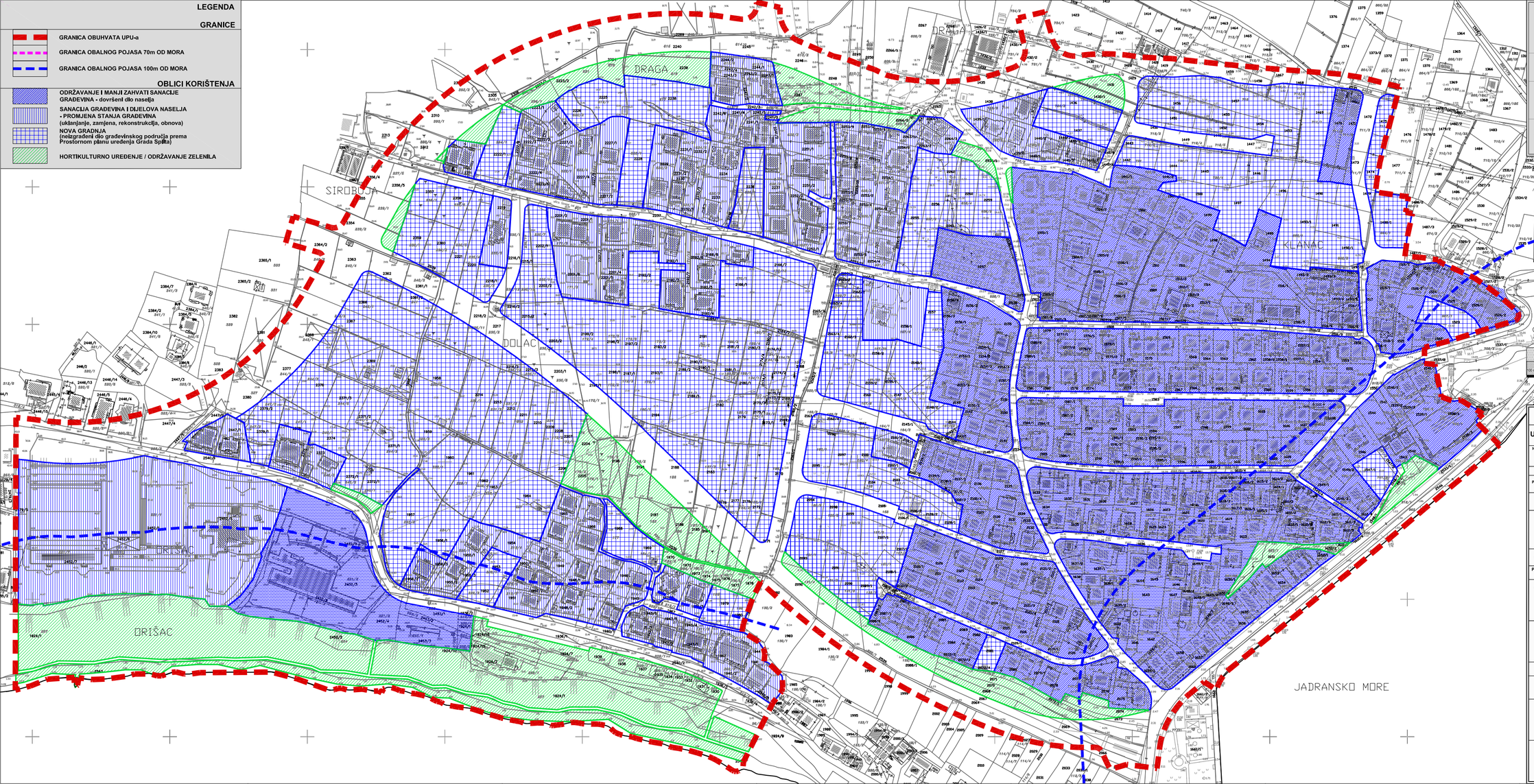

Naručitelj:

GRAD SPLIT

Izvršitelj:

Centar za prostorno uređenje i arhitekturu d.o.o.

URBANISTIČKI PLAN UREĐENJA STAMBENOG NASELJA STOBREČ

3. UVJETI KORIŠTENJA, UREĐENJA I ZAŠTITE POVRŠINA
3.B. OBLICI KORIŠTENJA

GRAD SPLIT

URBANISTIČKI PLAN UREĐENJA STAMBENOG NASELJA STOBREČ

PRIJEDLOG PLANA ZA PONOVNU JAVNU RASPRAVU

Naziv kartografskog prikaza:

UVJETI KORIŠTENJA, UREĐENJA I ZAŠTITE POVRŠINA
OBLICI KORIŠTENJA

Broj kartografskog prikaza: 3.B.	Mjerilo kartografskog prikaza: 1 : 1000
Program mjera za unapređenje stanja u prostoru Grada Splita "Službeni glasnik" Grada Splita br 05/06	Odluka Gradskog vijeća Grada Splita o donošenju Urbanističkog plana uređenja stambenog naselja Stobreč "Službeni glasnik" Grada Splita br.____/09
Javna rasprava otvorena je 16.03.2009. g. Ponovna javna rasprava objavljena je 23.05.2010. g.	Javni uvid održan: od: 25.03.2009. g. do: 23.04.2009. g. Ponovni javni uvid održan: od: 02.06.2010. g. do: 01.07.2010. g.
Pečat tijela odgovornog za provođenje javne rasprave: M.P.	Odgovorna osoba za provođenje javne rasprave: Ružica Batinić - Santro, dipl.ing.arh.
Suglasnost na plan: Ministarstvo zaštite okoliša, prostornog uređenja i graditeljstva, temeljem članka 97. Zakona o prostornom uređenju graditelj (NN 76/07 i 38/09) klasa: ____, urbroj: ____, od: ____	
Pravna osoba koja je izradila plan: CPA - Centar za prostorno uređenje i arhitekturu d.o.o., Zagreb	
Pečat odgovornog voditelja izrade Nacrta prijedloga Urbanističkog plana uređenja stambenog naselja Stobreč: M.P.	Odgovorni voditelj izrade Nacrta prijedloga Urbanističkog plana uređenja stambenog naselja Stobreč: Tomislav Dobešić, dipl.ing.arh. ovlašteni arhitekt
Pečat pravne osobe koja je izradila plan: M.P.	Odgovorna osoba: Tomislav Dobešić, dipl.ing.arh.
Koordinator plana: Za Grad Split: Za CPA d.o.o.:	• Maja Alibrović, dipl.ing.arh. • Tomislav Dobešić, dipl.ing.arh.
Stručni tim CPA d.o.o. u izradi plana: • Tomislav Dobešić, dipl.ing.arh. • Neda Kamburić - Kirš, dipl.ing.arh. • Zrinka Tadić, dipl.ing.arh.	• Maja Mojaški, dipl.ing.arh. • Petra Maksan, dipl.ing.arh. • Anđela Tonšić, dipl.ing.agr. • mr. Vladimir Zanki, dipl.ing.prom. • Antun Matošan, dipl.ing.el.
Pečat Gradskog vijeća: M.P.	Predsjednica Gradskog vijeća: Nevenka Bačić v.r.
Istovjetnost prostornog plana s izvornikom ovjerava: (ime, prezime, potpis)	Pečat nadležnog tijela: M.P.