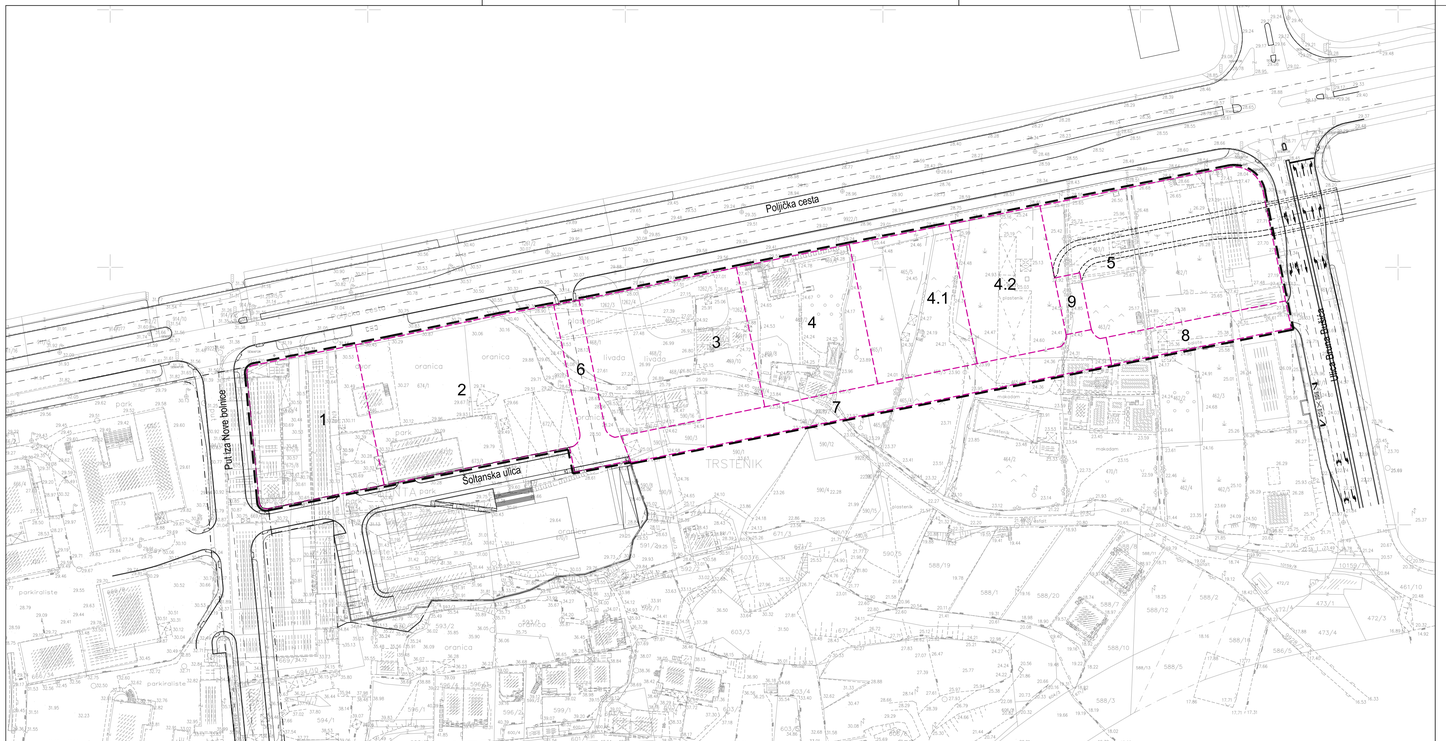

4b UVJETI GRADNJE - PLAN PARCELACIJE

1

OBUHVAT DETALJNOG PLANA UREĐENJA

GRANICA GRAĐEVNE ČESTICE

1...9 OZNAKA GRAĐEVNE ČESTICE

PRISTUPNA ULICA - NATKRIVENI DIO

(PODVOŽNJAK)

Županija:	SPLITSKO DALMATINSKA		
Grad:	SPLIT		
Naziv prostornog plana:	DETALJNI PLAN UREĐENJA POTEZA UZ POLJIČKU CESTU SJEVERNO OD KOMPLEKSA BOLNICE FIRULE **POJEDINAČNI ZAHVAT P21**		
Naziv kartografskog prikaza:	**UVJETA GRADNJE - PLAN PARCELACIJE**		
Broj kartografskog prikaza:	**4b**	Mjerilo kartografskog prikaza:	**1:1000**
Odluka o izradi DPU poteza sjeverno od kompleksa bolnice Firule (P21) "Službeni glasnik Grada Splita" 07/08.		Odluka predstavničkog tijela o donošenju plana: (službeno glasilo): "Službeni glasnik Grada Splita" 30/08.	
Javna rasprava (datum objave): 1. Javna rasprava: objava "Slobodna Dalmacija" 01.06.2008. 2. Ponovljena javna rasprava: objava "Slobodna Dalmacija" 20.07.2008.		Javni uvid održan: 1. Javni uvid: od 10.06. - 10.07.2008. 2. Ponovljeni javni uvid: od 29.07. - 08.08.2008.	
Pečat tijela odgovornog za provođenje rasprave:		Odgovorna osoba za provođenje javne rasprave: (Marijana Bronzović, dipl.ing.arh)	
Suglasnost na plan prema članku 94. Zakona o prostornom uređenju i gradnji ("Narodne novine" br. 76/07. 38/09. 55/11. 90/11) broj suglasnosti klasa: 350-02/08-14/16		datum: 10.listopada 2008.	
Pravna osoba / tijelo koje je izradilo plan:		**"arhitekt**onski biro Ante**Kuzmanić"** d.o.o. za projektiranje, Split	
Pečat pravne osobe / tijela koje je izradilo plan:		Odgovorna osoba: Ante Kuzmanić, dipl.ing.arh (ime, prezime i potpis)	
Koordinator plana:	Sanja Vondra, dipl.ing.arh	Sanja Vondra dipl.ing.arh. Ovlštena arhitektica ARHITEKTONSKI BIRO KUZMANIĆ ANTE d.o.o. Split A 2755	
Stručni tim u izradi plana: 1. Sanja Vondra, dipl.ing.arh. 2. Nikola Baranović, dipl.ing.el. 3. Ksenija Ricov, dipl.ing.građ. 4.		5. 6. 7. 8.	
Pečat predstavničkog tijela:		Predsjednik predstavničkog tijela: (Željko Jerkov)	
Istovjetnost ovog prostornog plana s izvornikom ovjeravaa: (ime, prezime i potpis)		Pečat nadležnog tijela:	

IZMJENE I DOPUNE DETALJNOG PLANA UREĐENJA POTEZA UZ POLJIČKU CESTU SJEVERNO OD KOMPLEKSA BOLNICE FIRULE POJEDINAČNI ZAHVAT P21

PRIJEDLOG IZMJENA I DOPUNA PLANA

arhitektonski biro ANTE**KUZMANIĆ** d.o.o. za projektiranje

Split, Trg M. Pavlinovića 1
e-mail: ab.ak@net.hr
telefon: 021 332 533
fax: 021 332 532

Županija:	SPLITSKO DALMATINSKA		
Grad:	SPLIT		
Naziv prostornog plana:	IZMJENE I DOPUNE DETALJNOG PLAN UREĐENJA POTEZA UZ POLJIČKU CESTU SJEVERNO OD KOMPLEKSA BOLNICE FIRULE POJEDINAČNI ZAHVAT P21		
Faza izrade:	PRIJEDLOG IZMJENA I DOPUNA PLANA		
Naziv kartografskog prikaza:	**UVJETA GRADNJE - PLAN PARCELACIJE**		
Broj kartografskog prikaza:	**4b**	Mjerilo kartografskog prikaza:	**1:1000**
Odluka o izradi Izmjena i dopuna DPU-a poteza uz Poljičku cestu sjeverno od kompleksa bolnice Firule – pojedinačni zahvat P21; "Službeni glasnik Grada Splita" broj 05/11		Odluka predstavničkog tijela o donošenju plana: (službeno glasilo):	
Javna rasprava (datum objave):		Javni uvid održan:	
Pečat tijela odgovornog za provođenje javne rasprave:		Odgovorna osoba za provođenje javne rasprave: (Ružica Batinić - Santro, dipl.ing.arh)	
Suglasnost na plan prema članku 98.. Zakona o prostornom uređenju i gradnji ("Narodne novine" br. 76/07. 38/09. 55/11. 90/11)			
Pravna osoba / tijelo koje je izradilo plan:		**"arhitekt**onski biro Ante**Kuzmanić"** d.o.o. za projektiranje, Split	
Pečat pravne osobe / tijela koje je izradilo plan:		Odgovorna osoba: Ante Kuzmanić, dipl.ing.arh (ime, prezime i potpis)	
Odgovorna voditeljica plana:	Sanja Vondra, dipl.ing.arh	Sanja Vondra dipl.ing.arh. Ovlštena arhitektica ARHITEKTONSKI BIRO KUZMANIĆ ANTE d.o.o. Split A 2755	
Stručni tim u izradi plana: 1. Sanja Vondra, dipl.ing.arh. 2. Nikola Baranović, dipl.ing.el. 3. Ksenija Ricov, dipl.ing.građ. 4.		5. 6. 7. 8.	
Pečat predstavničkog tijela:		Predsjednik predstavničkog tijela: Nevenka Bečić	
Istovjetnost ovog prostornog plana s izvornikom ovjeravaa: (ime, prezime i potpis)		Pečat nadležnog tijela:	