REPUBLIKA HRVATSKA
SPLITSKO-DALMATINSKA ŽUPANIJA

GRAD SPLIT

DETALJNI PLAN UREĐENJA ZA DIO OBUHVATA POJEDINAČNOG ZAHVATA P26 - SJEVERNO OD KRIŽANJA ULICA DOMOVINSKOG RATA I ZBORA NARODNE GARDE

PRIJEDLOG DPU-a ZA PONOVNU JAVNU RASPRAVU

2. PROMETNA,TELEKOMUNIKACIJSKA I KOMUNALNA INFRASTRUKTURNA MREŽA

2.f ELEKTROENERGETSKA MREŽA - JAVNA RASVJETA

MJ 1:1000

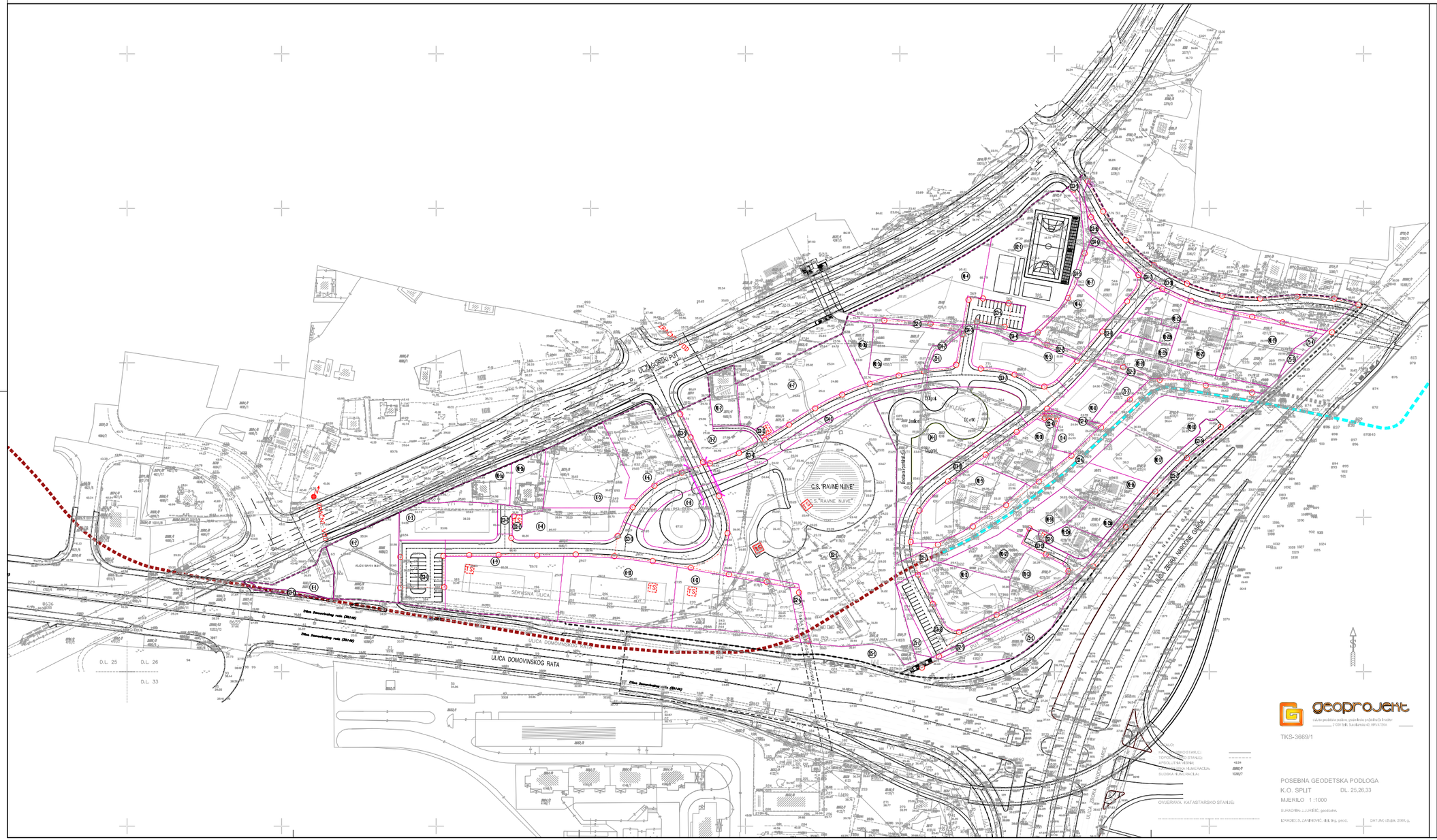

TUMAČ:

Granice

- Obuhvat DPU-a
- Zaštićeno obalno područje mora
- Katastarsko stanje
- Granica planirane građevne čestice
- Granica gradivog dijela čestice - nadzemni dio
- k9 Oznaka građevne čestice
- Postojeća zaštićena trasa akvedukta
- Antički vodovod - nadzemni dio
- Antički vodovod - podzemni dio

Javna rasvjeta

- JAVNA RASVJETA 0.4kv VOD - PLANIRANI
- TS POSTOJEĆA TRAFOSTANICA
- TSS PLANIRANA TRAFOSTANICA
- PLANIRANI STUP JAVNE RASVJETE
- PRO PLANIRANI SAMOSTOJEĆI RAZVODNI ORMAR JAVNE RASVJETE

Županija splitsko-dalmatinska	Grad Split
Naziv prostornog plana:	Detaljni plan uređenja za dio obuhvata Pojedinačnog zahvata P26 - sjeverno od križanja ulica Domovinskog rata i Zbora narodne garde
Faza izrade:	Prijedlog DPU-a za ponovnu javnu raspravu
Naziv kartografskog prikaza:	ELEKTROENERGETSKA MREŽA - JAVNA RASVJETA
Broj kartografskog prikaza: 2.f	**Mjerilo kartografskog prikaza:** 1:1000
Odluka o izradi DPU-a za dio obuhvata Pojedinačnog zahvata P26 - sjeverno od križanja ulica Domovinskog rata i Zbora narodne garde "Službeni glasnik Grada Splita" broj 07/09, 07/10, 04/12	**Odluka predstavničkog tijela o donošenju plana:** "Sl. gl. Grada Splita", broj 00/00 (00. xxxx 20xx.)
Javna rasprava (datum objave): Slobodna Dalmacija 01. listopada 2012. Web MGIPU, SDŽ, Grada Splita 28. rujna 2012 **Ponovna javna rasprava (datum objave):** Slobodna Dalmacija Web MGIPU, SDŽ, Grada Splita	**Javni uvid održan** od 10. listopada do 08. studenog 2012. **Ponovni javni uvid održan**
Pečat tijela odgovornog za provo denje javne rasprave:	**Odgovorna osoba za provođenje javne rasprave:** Ružica Batinić-Santro, dipl.ing.arh. **(ime, prezime i potpis)**
Suglasnost na plan prema članku 98. Zakona o prostornom uređenju i gradnji (76/07, 38/09, 55/11, 90/11 i 50/12) broj suglasnosti klasa: xxxxxxxxxxxx	datum: 00. xxxxx 20xx.
Pravna osoba koja je izradila plan:	Porticus d.o.o.
Pečat pravne osobe koja je izradila plan:	**Odgovorna osoba:** Damir Rako, dipl.ing.arh. **(ime, prezime i potpis)**
Odgovorni voditelj plana:	Damir Rako, dipl.ing.arh.
Stručni tim u izradi plana: **Porticus d.o.o.** 1. Damir Rako, dipl.ing.arh. 2. Dragica Čalić, dipl.ing.arh. 3. Marija Batina Bućić, dipl.ing.arh. **Convexus d.o.o.** 4. Mario Zelić, dipl.ing.prom.	5. Marin Brčić, dipl.ing.grad. **Gilan d.o.o.** 6. Josip Giljanović, dipl.ing.el. 7. Nenad Marović, dipl.ing.el. **Win projekt d.o.o.** 8. Zvonimir Bećić, dipl.ing.stroj. **ENG projekt d.o.o.** 9. Petar Bugarić, dipl.ing.stroj.
Pečat predstavničkog tijela:	**Predsjednik predstavničkog tijela:** mr.sc. Boris Ćurković, dipl.iur. **(ime, prezime i potpis)**
Istovjetnost ovog prostornog plana s izvornikom ovjerava: **(ime, prezime i potpis)**	**Pečat nadležnog tijela:**